Director
LEÃO VELLOSO

Correio da Manhã

Proprietario
EDMUNDO BITTENCOURT

Endereço telegraphico — "CORREOMANHA"
Impresso em papel de HOLMBERG BECH & C.ª — Stockolmo e Rio

Director, 1558 C.—Red. 5698, C.—Administração, 37, Central
Impresso em papel de NORDSKOG & C.ª—Christiania—Rio.

ANNO XVIII — N. 7.318
Gerente—V. A. DUARTE FELIX

RIO DE JANEIRO -- QUARTA-FEIRA, 12 DE MARÇO DE 1919

REDACÇÃO
Largo da Carioca n. 13

A' MARGEM DA GUERRA

A ALLEMANHA E AS CONFERENCIAS DE HAYA

Fala-se agora muito da Sociedade das Nações — escreve um escriptor neutro: "Esta formula resume as esperanças que sustentam, do decorrer desta horrivel guerra, os alliados e muitos neutros: mais justiça e menos egoismo brutal, mais segurança para os pequenos Estados, diminuição dos encargos militares, a guerra tornando-se, não impossivel porque não devemos cair em illusões, porém mais rara; a adopção da arbitragem obrigatoria, e as instituições internacionaes livremente estabelecidas entre povos eguaes, vindo substituir esse odioso *estado de natureza*, synonymo diplomatico do direito do mais forte, onde viviam até agora, entre ellas, as nações chamadas civilizadas.

A essencia da Sociedade das Nações é de não ser exclusiva; todos têm direito á justiça. Por isso os alliados não pretendem excluir a Allemanha. Somente querem antes de tudo que esse paiz entre na razão. E isso é, com effeito, muito necessario.

A Sociedade das Nações não póde aceitar senão aquellas que adherem sinceramente aos seus principios. Ora isso nunca o faria a casta que governava a Allemanha. Tem um passado que não podemos esquecer e sobre o qual temos o direito de julgar. Embora hoje a derrota lhe arranque algumas concessões, de fórma e de palavras, a Allemanha mostrou o seu verdadeiro pensamento, profundo e persistente, no tempo em que ella se julgava invencivel e toda poderosa, pela sua attitude nas conferencias de Haya.

O seu papel nessa época acaba de o recordar opportunamente, no capitulo dum livro bem imparcial, um neutro, Mr. Cuno Hofer, *Os germes duma grande guerra*. O autor teve o *cuidado de registrar as confissões dos jurisconsultos e publicistas da propria* Allemanha.

"A nossa tarefa, escreve elle, não nos permitte de fecharmos os olhos sobre este facto: os allemães da nossa geração esforçaram-se... em impedir todo o progresso, o mais avançado da sciencia e do direito das gentes." E como? O "estado de direito" comprehende que cada individuo em cada estado reconhece qualquer coisa superior ao seu proprio interesse particular, isto é, a justiça que se confunde com o interesse geral. E oppõe a Allemanha este principio, "a sciencia allemã repelle a subordinação absoluta dum estado soberano a um principio de direito internacional... Uma regra juridica não tem valor senão na hypothese em que ella se póde conciliar com os interesses supremos da honra do Estado." E naturalmente o Estado só é o juiz do que reclamam seus interesses ou sua honra. "Falta á Allemanha, em theoria e na pratica, a minima disposição a sacrificar uma organização internacional, a minima parcella da independencia absoluta do Estado."

"Dahi o scepticismo com que o governo allemão acolheu a primeira conferencia da paz. As resumidas instrucções que recebeu o seu representante technico eram do caracter puramente negativo. Dahi, a recusa, conforme a uma exigencia allemã de todas as propostas de arbitragem obrigatoria, de mediação obrigatoria e do inquerito obrigatorio.

Quando em 1914, a Allemanha impediu que a questão entre a Austria e a Servia fosse submettida ao exame da Europa, esse paiz não cedia a um impulso accidental. Applicava um systema. Tal era a sua repugnancia pela arbitragem internacional que começou por se oppôr energicamente ao estabelecimento dum tribunal permanente de arbitragem. Não lhe bastava que o recurso fosse facultativo. A existencia mesmo dum semelhante tribunal, implicava o conselho de a elle nos dirigirmos e uma reprimenda contra aquelles que a elle se oppuzessem. Isso parecia para a Allemanha um attentado á sua liberdade e não o poderia aceitar. No decorrer da sessão historica de 9 de junho de 1899, foram necessarias as supplicas do conde Nigra, e dos srs. Descamps e Odier, para obter que o delegado allemão Zorn se responsabilizasse em acceitar o tribunal permanente. Foi só assim que a conferencia se salvou dum desastre completo. E eis o que Zorn mesmo chama uma concessão pela qual a Allemanha teve de passar por cima de muitas graves objecções. E eis o que os admiradores allemães de Zorn celebraram como uma iniciativa audaciosa e renovadora: acceitar um *tribunal facultativo*, quando outras grandes nações tinham elaborado e haviam submettido projectos de *arbitragem obrigatoria*.

Na segunda conferencia, a de 1907, o facto de que, fóra a Allemanha, quasi todos os Estados queriam forçosamente realizar a idéa (da arbitragem), visto esta idéa estar devidamente amadurecida, é uma confissão do jurisconsulto allemão Wehberg.

"Sobre a Allemanha recae toda a responsabilidade do fiasco", é a conclusão do jurisconsulto Fried, o qual ajunta: "Pela sua opposição obstinada e irreconciliavel á vontade formal duma maioria compacta, a dos maiores estados civilizados, a Allemanha não conseguiu augmentar as sympathias, de resto diminutas, que ella gozava no mundo."

De resto, é sempre Fried quem fala, os dirigentes da Allemanha não faziam mais do que seguir a opinião allemã. "A massa da população nos paizes de lingua germanica era indifferente aos trabalhos da conferencia." Na Allemanha ninguem se importava com a grande esperança que havia atravessado o mundo. Não falemos nos energumenos do pan-germanismo e do militarismo, como esse famoso general von Keim que exclamava em Cassel, numa reunião do *Wehrberin*, liga militar: "Que fim pratico tinha essa tão gabada conferencia de Haya? Não havia senão uma unica coisa a lastimar: eram os 100 mil marks que custou o Palacio do Congresso, dinheiro que teria sido melhor empregado nos veteranos pobres."

Depois, produziu-se por acaso no organismo politico, no espirito publico allemão qualquer mudança que nos permitta acreditar que a Allemanha esqueceu e aprendeu o que era necessario para se tornar semelhante aos outros povos? Não está sempre no poder a mesma casta, sustentada pela mesma opinião? E se por vezes, o governo e a opinião mostram um pouco menos de arrogancia, não é sómente quando os negocios da Allemanha vão mal? Não será portanto logico concluir que é preciso levar a guerra até ao fim extremo, até á dura necessidade de dar a mais salutar e justa lição da derrota, afim de que a Allemanha possa tomar na devida conta os direitos de cada um e a opinião de todos?"

ECOS DA EXPOSIÇÃO INDUSTRIAL DE MONTEVIDÉO

O governo do Uruguay dirigiu amistoso officio ao Ministerio da Agricultura, agradecendo ao dr. Padua Salles o recebimento de uma collecção de mineriós do Brasil, que lhe foi offerecida em nome de s. ex.

Essa collecção, que foi organizada pelo Serviço Geologico do mesmo Ministerio, figurou na ultima exposição agro-industrial de Montevidéo.

VÃO SER ORGANIZADOS NOVOS HORARIOS PARA A CENTRAL

A Sub-directoria da 3ª divisão da Central do Brasil vae organizar novos horarios para os trens, attendendo a que os actuaes são deficientes, principalmente para o ramal de S. Paulo e o dos suburbios desta capital.

Vão ser restabelecidos os trens S 1, S 2, SP 1 SP 2 e os carros-restaurants dos rapidos.

TRES GRANDIOSAS OBRAS DE ENGENHARIA EM PERSPECTIVA

Um tunnel sob a Mancha, um sob o Bosphoro e outro sob Gibraltar

Londres, 11 (*Correio da Manhã*) — A Camara dos Communs tratou hontem do projecto da construcção de um tunnel sob a Mancha, ligando a Inglaterra á França, com o fim de dar trabalho aos soldados desmobilisados, tendo se chegado já a um accôrdo com o governo francez.

O *Daily Mail* noticia que na mesma sessão discutiu-se a construcção de um tunnel sob o Bosphoro ligando a Europa á Asia e outro sob o estreito de Gibraltar, ligando a Hespanha ao continente africano.

Accrescenta o *Daily Mail* que os planos desses tunneis estão já traçados.

O EX-REI LUIZ CONSEGUIU SAIR DA BAVIERA

Amsterdam, 11 (*Correio da Manhã*) — Telegrapham de Munich que o governo destituiu o tenente Hermann, que se encontrava de serviço na fronteira, por ter permittido que o ex-rei Luiz a atravessasse, munido de passaporte falso, com o nome de Luiz Wittelsbach, commercial.

A partida do embaixador da Italia para o Paraná

S. Paulo, 11 ("Correio da Manhã") — O embaixador da Italia, conde de Bosdari, visitou o Instituto de Butantan; em seguida [illegible] as suas despedidas ao [illegible] do Estado e aos secretarios, por ter de partir para o Paraná.

As negociações para a entrega da frota mercante allemã

Paris, 11 (A. H.) — O almirante Wemyss partiu para Bruxellas, onde se encontrará com a commissão allemã encarregada de continuar as negociações sobre a entrega da frota mercante allemã.

O almirante Wemyss ficará sosinho em Bruxellas, munido de plenos poderes.

Paris, 11 — (A. H.) — O "Temps" annuncia que o almirante Wemiss se deverá encontrar provavelmente quinta-feira, em Bruxellas, com a commissão allemã encarregada de continuar as negociações sobre a entrega da frota mercante germanica.

A DELEGAÇÃO TRABALHISTA AMERICANA EM PARIS

Paris, 11 (A. H.) — A delegação da Federação Americana do Trabalho foi recebida na Bolsa do Trabalho, sendo trocados nessa occasião os cumprimentos mais cordiaes. Entre as allocuções pronunciadas destacou-se, a do sr. Gompers, presidente daquella Federação, que exprimiu a esperança de ver realizar-se a Liga das Nações com o concurso de todos os Estados livres, para bem do mundo, liberdade e fraternidade de todos os povos.

OS NAVIOS ALLEMÃES QUE SE ACHAM EM PORTOS SUL-AMERICANOS

Suggestões de um jornal norte-americano

Nova York, 11 (*Correio da Manhã*) — O "New-York Times" publica uma nota dizendo que existem cem navios mercantes nos portos sul-americanos, trinta e oito dos quaes internados na Argentina.

Se a Allemanha deve ser abastecida de generos alimenticios, na razão de tres milhões de toneladas mensaes até agosto, por que não se lança mão desses trinta e oito navios para transportar os cereaes e a carne da Argentina para a Allemanha? pergunta aquelle jornal.

O "New-York Times" vae mais longe, pois termina dizendo que para o mesmo fim podiam ser utilizados todos os demais navios allemães que se encontram em portos sul-americanos.

UM ESCULPTOR ITALIANO CHEGA A S. PAULO

S. Paulo, 11 ("Correio da Manhã) — Acha-se aqui o esculptor italiano Heitor Ximenes, que veiu da Italia especialmente afim de concorrer á construcção do monumento commemorativo do centenario da independencia e do grito do Ipiranga, para o que já está fazendo os necessarios estudos.

NA LIGA DO COMMERCIO

O regulamento sobre facturas consulares e as assignaturas de termos de responsabilidade

Reuniu-se hontem a directoria da Liga do Commercio, tendo o sr. Alfredo Ferreira, presidente, logo após a abertura da sessão, referindo-se á representação que a Liga dirigiu ao ministro da Fazenda sobre o novo regulamento das facturas consulares, manifestado a esperança de que, tendo em vista a inexequibilidade desse regulamento, seja suspensa, de accordo com o paragrapho 30 do art. 120. Terminou agradecendo aos srs. Joaquim Carvalheiro, Antonio Gomes da Cruz e Annibal Medina Coeli os serviços que prestaram ao commercio na elaboração da referida representação.

O sr. Camacho Filho, usando da palavra, mostrou a conveniencia, mesmo que o governo suspenda a execução do regulamento, da Liga se dirigir ao Congresso Nacional, logo que se iniciem os trabalhos parlamentares, para pedir a revogação desse regulamento ou as modificações necessarias para que elle possa entrar em vigor, sem vexames e maiores damnos para o commercio importador.

O sr. Gomes da Cruz, tratando do pedido da Liga ao governo para o cancellamento dos termos de responsabilidade pela não apresentação dos documentos relativos ás mercadorias despachadas durante o tempo da campanha submarina, disse que será o unico meio de solucionar-se essa questão, visto as certidões fornecidas pela Estatistica Commercial, de que cogita a circular n. 50, de 30 de dezembro de 1918, no caso, não aproveitam, porque as facturas consulares a que ellas se referem são, de accordo com a circular, inaceitaveis, por serem expedidas em data posterior á da saida dos navios conductores das mercadorias do porto de procedencia dellas; não podendo, além disso, para muitos casos, a Estatistica fornecer certidões, por não possuir as respectivas segundas vias das facturas.

Antes de encerrar-se a sessão foi resolvido consignar-se em acta um voto de profundo pezar pelo fallecimento do conselheiro João Alfredo.

O augmento da taxa postal interna dos impressos

Um aviso ao publico

Escrevem-nos da Directoria Geral dos Correios:

"Sr. Redactor do *Correio da Manhã*:

Rogo-vos digneis publicar o seguinte aviso de interesse publico:

"A lei 3.644, de 31 de dezembro de 1918, que orçou a receita geral da Republica para o exercicio corrente, no seu titulo 3 nº 53, elevou a 25 réis a taxa interna dos impressos, mantendo a de 20 réis para os livros e a de 10 réis para os jornaes.

Não obstante, continuam a ser postados nas caixas do Correio numerosos impressos sellados com 20 réis, não comprehendidos nas duas unicas excepções.

Ora, nos termos do art. 53 e 56 do Regulamento os impressos nessas condições serão retidos e os que porventura chegarem ao Correio de destino só serão entregues se os destinatarios pagarem o triplo da respectiva taxa, seja qual a importancia de sello affixado. Assim cumpre que o publico tenha bem em vista que os impressos (papeis de musica, cartões de visita de pezames, de parabens, etc., circulares, convites, provas de imprensa, gravuras, photographias, desenhos, planos, mappas, preços correntes, prospectos, annuncios, etc.) estão sujeitos á taxa de 25 réis por 50 grammas ou fracção.

Dessa taxa se exceptuam apenas os livros que pagam 20 réis por 50 grammas e os jornaes que estão sujeitos á de 10 réis por 100 grammas ou fracção. — O sub-director do trafego postal, *J. Henrique Aderne*.

Ainda o balanço na Recebedoria do Districto Federal

Novas providencias

Na Recebedoria do Districto Federal continua ainda com regularidade o balanço mandado proceder, pelo respectivo director, na thesouraria daquella repartição.

Esse balanço, conforme resolveu o sr. Vossio Brigido, estende-se aos cofres dos depositos publicos cujo exame foi hontem iniciado.

Para procederem o rigoroso exame na escripta das casas licenciadas para a venda de estampilhas do sello adhesivo, o director da Recebedoria resolveu designar os funccionarios Mario Augusto Saldanha da Gama, Frederico Silva Santos, Henrique Ignacio Guimarães, João Borges Lago, João Vieira da Luz, Leonel José Soares, Carlos Gaude Ley e Oscar de Souza e Silva.

O ministro da Fazenda, tomando conhecimento do acto do director da Recebedoria, que suspendeu por quinze dias o fiel de thesoureiro daquella repartição Bento Carrazedo e o continuo Alfredo José Gonçalves, compromettidos no inquerito ali aberto para apurar a denuncia de se dedicarem ao "jogo do bicho", resolveu elevar de quinze para trinta dias a penalidade imposta e, bem assim, officiou ao chefe de Policia, pedindo a abertura de um inquerito policial.

PRENUNCIOS DO LEVANTAMENTO DO BLOQUEIO DA ALLEMANHA

Washington, 11 (*Correio da Manhã*) — Os primeiros passos para o levantamento do bloqueio da Allemanha estão definidos na resolução tomada pelo governo inglez, suspendendo a censura commercial nas communicações dos cabos entre os paizes visinhos da Allemanha e o resto do mundo.

Os Estados Unidos tambem resolveram suspender as restricções telegraphicas para a Inglaterra, França, Italia, o centro e o sul da America.

Por outro lado, a lista negra foi reduzida a cem firmas.

O AMBULATORIO INSTALLADO NO ENGENHO DE DENTRO

O ministro do Interior communicou ao director geral da Assistencia de Alienados que foi approvada a construcção do pavilhão annexado ao ambulatorio installado na Colonia de Alienados, do Engenho de Dentro, com o fim de soccorrer a população desamparada dos suburbios desta capital; ficando, porém, entendido, que os serviços que espontaneamente tomou a seu cargo o pessoal da mesma colonia, não poderão em hypothese alguma, prejudicar os demais que lhe incumbem.

Territorios que a Allemanha vae perder na Europa

Cerca de 30.000 milhas quadradas com sete milhões de habitantes

PARIS, 11 ("Correio da Manhã"). — Os plenipotenciarios alliados decidiram que o Rheno será a fronteira occidental da Allemanha; quanto á fronteira occidental da Polonia será ella a mesma de quando se procedeu á primeira divisão daquelle paiz em 1772.

A Allemanha tambem perderá os territorios do Schleswig, cujas populações falam o dinamarquez, assim como a região da Silesia em que se fale o polaco. A França ficará com os territorios carboniferos de Saar.

A Allemanha perderá um total de cerca de trinta mil milhas quadradas de territorios, com uma população de sete milhões de habitantes.

Será constituida uma Republica Rhenana na margem esquerda do Rheno e provavelmente será permittido que a Allemanha se una á Austria allemã.

O ministro da Guerra visitará amanhã o Asylo de Invalidos

O ministro da Guerra visitará amanhã o Asylo dos Invalidos da Patria, afim de conhecer das suas necessidades e da capacidade das obras de que carece o velho edificio da ilha do Bom Jesus.

Como já noticiámos, o commando e administração daquelle Asylo serão transferidos para a ilha das Flores, até que sejam concluidas as obras do seu quartel.

A Prefeitura paga os juros dos seus emprestimos e incinera apolices amortisadas

Por intermedio do Banco do Brasil a Prefeitura enviou hontem aos seus banqueiros Saligman & Brothers, de Londres, uma cambial, na importancia de libras 56.812, destinada ao pagamento dos juros e amortização do emprestimo municipal de 1912, de dez milhões de libras, a vencer-se em 1º de abril proximo.

Ao mesmo Banco enviou a Directoria de Fazenda Municipal, devidamente processadas e relacionadas, 1.978 apolices já resgatadas pela Municipalidade, afim de serem incineradas.

EM CAMPINAS

Mais uma fallencia

S. Paulo, 11 ("Correio da Manhã") — Foi declarada a fallencia, em Campinas, do leiloeiro Augusto Pereira de Queiroz.

A Cruz Vermelha

Soccorros ás victimas das inundações

A Cruz Vermelha Brasileira já expediu para Arassuahy, Minas, uma remessa de roupas e medicamentos, devendo mandar brevemente para outros locaes identicos soccorros.

Do coronel Nuno Mello, presidente da Camara Municipal de Arassuahy, recebeu o representante da referida Sociedade, em Minas Geraes, o seguinte telegramma:

"Dr. Estellita Lins, Bello Horizonte. Precarissima situação victimas inundação grandemente aggravada sobrevindo grippe grassando, intensidade. Esta penosa situação estende-se todos districtos marginaes Jequitinhonha. — *Nuno Mello*, presidente Camara."

A Cruz Vermelha Brasileira receberá qualquer especie de donativos, em dinheiro, roupas, medicamentos, etc., os quaes serão immediatamente enviados para a zona flagellada pelas inundações.

E' suspensa a construcção de seis cruzadores para a marinha americana

Washington, 11 (A. H.) — O ministro da Marinha sr. Daniels ordenou a suspensão dos trabalhos de construcção de seis crusadores de 35 nós de velocidade, até que seja resolvida a adopção dos novos typos de navios da marinha de guerra norte-americana.

Varios officiaes de marinha divergem da opinião em relação á conveniencia da adopção de couraçados de batalha lentos, perguntando se não seria conveniente e preferivel combinar a velocidade com a resistencia nos novos typos a serem adoptados.

O ministro da Guerra e outro official assistem ao fabrico do aço nacional

Como já noticiámos, detalhadamente, o Arsenal de Guerra já vem fabricando com vantagem o aço para os differentes mistéres de que necessita o Exercito.

Hontem, os generaes Cardoso de Aguiar e Tasso Fragoso e varios officiaes, que servem na Directoria do Material Bellico, a convite do director daquelle estabelecimento, coronel Hastimphilo de Moura, assistiram ao funccionamento do conversor Tropenas e ao fabrico de differentes peças de aço, tendo todos mais uma vez elogiado a efficiencia e capacidade dos officiaes e operarios incumbidos desse serviço.

O inicio do anno lectivo na Escola Militar

O ministro da Guerra expediu uma circular aos commandantes de regiões communicando-lhes que o inicio do anno lectivo da Escola Militar foi transferido para 1º de maio vindouro, excepto com relação aos aspirantes a official, que deverão se apresentar naquella Escola em 15 de abril proximo.

FALLECIMENTO DE UM CAPITALISTA EM S. PAULO

S. Paulo, 11 ("Correio da Manhã") — Falleceu o capitalista Francisco Cardia, cuja fortuna é calculada em cerca de seis ou sete mil contos.

Os trabalhos da Conferencia de Paris

O Brasil na Commissão Economica

Paris, 11 — (A. H.) — O Conselho Supremo da Conferencia designou para a Commissão Economica a Belgica, Brasil, China, Polonia, Portugal, Rumania e Servia e para a Commissão Financeira a Belgica, Grecia, Polonia, Tcheco-Slovaquia, Rumania e Servia.

A setima potencia não foi ainda designada.

Nova York, 11 (A. H.) — Um telegramma de Paris informa que o Conselho Supremo de Guerra adoptou a clausula que estipula o desarmamento da Allemanha e a limitação dos seus exercitos a cem mil voluntarios recrutados por dous annos.

Paris, 11 (A. H.) — Reuniram-se a Commissão de Portos, a dos Negocios Rumaicos, a Economica, a dos Negocios da Belgica, bem como a sub-commissão de Reparações e a sub-commissão dos Negocios da Rumania.

Paris, 11 — (A. H.) — O "Temps" diz ser provavel que o Conselho das grandes potencias venha a augmentar de um ou dois o numero de cinco logares concedidos ás pequenas potencias nas commissões financeiras e economica da Conferencia da Paz. Accrescenta o "Temps" que o Conselho dos Dez designará para a maioria dos logares assim creados representantes de potencias que tomaram parte activa na guerra.

A grippe hespanhola

Os perigos do microbio importado

Escrevem-nos:

"Sr. Redactor. — As justissimas ponderações do illustre clinico dr. Maximo Gomes mandadas á imprensa acerca dos incontestes perigos que nos ameaçam pelo possivel contagio da *hespanhola* através de objectos diversos e sobretudo brinquedos oriundos do Japão, devem merecer de toda a gente a maior attenção.

Não são só os artigos japonezes que devem ser prescriptos do nosso uso. Será bom, sr. redactor, lembrar que uma serie de objectos de constante utilisação, como os brinquedos, são importados da Hespanha e da America do Norte, onde a grippe está fazendo assombrosas devastações. Ainda agora mesmo chegou o *Leão XIII* com o microbio da molestia em extrema virulencia e não é demais chamar a attenção para o enorme perigo da utilisação das mercadorias oriundas de Hespanha, donde é importada grande messe de objectos de arte e sobretudo lindos e seductores brinquedos.

Não é sómente a *hespanhola* que devemos teme. Sabe-se que os vapores ultimamente chegados ao nosso porto trazem mercadorias de zonas que estão sendo atacadas não só pela *grippe*, mas pelo *cholera*, pelo *croup*, pelo *mal das trincheiras* e outras molestias terriveis, sobremodo mortiferas.

O nosso povo deverá, pois, ter toda a cautela, usando sempre de preferencia os artigos nacionaes, especialmente brinquedos, livrando-se assim dos perigos, para os nossos filhos, da contaminação das mais desoladoras doenças.

Agradecendo, sr. redactor, a inserção destas linhas, subscrevo-me, de v. s. constante leitor. — Dr. *João Marques Gloria*."

O GRÃO-DUQUE CYRILLO VIVE EM HELSINGFORS

E espera que o regimen do soviet não durará muito

Helsingfors, 11 (*Correio da Manhã*). — Descobriu-se que o grão-duque Cyrillo Vladimirovitch vive nesta capital em um commodo pobremente mobiliado, esperando uma occasião favoravel para regressar á Russia, afim de restaurar a ordem.

Entrevistado, disse acreditar que o ex-tzar Nicolau foi executado e que Lenine e Trotzky são agentes do governo allemão. Tem certeza de que o maximalismo não durará muito, acreditando que a Russia voltará a ser uma monarchia constitucional.

Os typos de frete entre os portos do Atlantico, a America do Norte e os portos do Brasil

O sr. J. E. Philippi, addido commercial americano, recebeu o seguinte telegramma do Departamento do Commercio dos Estados Unidos, em Washington:

"Os typos de frete entre os portos do Atlantico e o golfo da America do Norte e os portos do Brasil, fixados pelo Shipping Board Control, são os seguintes: Pará todas as cargas a Pará, Maranhão, Ceará e Manáos, $22.50 desembarcado; Natal $25.00 desembarcado, $22.50 F. F. A. (ao costado do navio); Cabedello $27.00 desembarcado, $22.50 F. F. A.; Pernambuco $27.00 desembarcado, $25.00 F. F. A.; Maceió e Rio de Janeiro $26.50 desembarcado, $25.00 F. F. A.; Bahia e Victoria $27.50 desembarcado, $25.00 F. F. A.; Santos $25.00 desembarcado; Paranaguá $30.00 desembarcado; S. Francisco do Sul e Florianopolis $30.00 desembarcado, $28.00 F. F. A.; Rio Grande do Sul $30.00 F. F. A.; Porto Alegre e Pelotas $35.00 desembarcado. A tabella em vigor desde 1 de março."

ECOS DO INCENDIO NAS DOCAS DE SANTOS

S. Paulo, 11 (*Correio da Manhã*) — O secretario da Fazenda, em visita feita hontem ás Docas de Santos, verificou que o café depositado no armazem 21 soffreu alguma coisa com a agua empregada pelos bombeiros na extincção do fogo, mas não o inutilisou, sendo possivel aproveital-o.

No armazem 23 nem tudo está perdido, sendo possivel salvar-se uma grande parte do café nelle existente.

Amanhã começará o reensaque, aproveitando-se o café não carbonizado.

A reconstrucção de E. F. de Belgrado-Nisch-Salonica

Salonica, 11 (A. H.) — Noticias de Belgrado dizem que continuam activamente os trabalhos de reparação da estrada de ferro Belgrado-Nisch-Salonica. Todas as pontes já foram reconstruidas e os trilhos repostos em [illegible] trechos.

Antes do fim do mez recomeçará a circulação de trens da fronteira até Nisch.

O sr. João Ribeiro presidiu hontem, no Thesouro, á reunião do Conselho de Fazenda

Sob a presidencia do sr. João Ribeiro, ministro da Fazenda, reuniu-se hontem, no Thesouro Nacional, com a presença de todos os directores desta repartição, o conselho de Fazenda.

A' mesma hora o sr. João Ribeiro assumiu a presidencia, declarando aberta a sessão.

O sr. João Coelho, secretario do Conselho, leu a acta da sessão anterior, que foi approvada.

Em seguida, foram julgados os seguintes processos:

Officio da Recebedoria do Districto Federal, remettendo o processo em que o agente fiscal do imposto de consumo Carlos Gaude Ley recorre ao acto que o mandou sellar como revalidação um seu requerimento — Resolveu-se que o documento não está sujeito ao sello, cumprindo ao director da Recebedoria applicar a pena que permitte o caso; requerimento de Primo del Rio Alvarez, pedindo pagamento da quota da multa por ter denunciado a Companhia Fiação e Tecidos Alliança, como defraudadora das rendas publicas — Resolveu-se que da metade da multa, 50 % cabem ao denunciante e a parte restante, dividida egualmente pelos signatarios do auto, Carlos Vieira Machado e Henrique Campos de Oliveira; officio da delegacia fiscal em S. Paulo, remettendo o processo em que a Companhia Materiaes para Construcções recorre do acto que o multou em 1:000$, por infracção do regulamento annexo ao decreto n. 12.437, de 11 de abril de 1917 — Deu-se provimento ao recurso; officio da Alfandega do Rio de Janeiro, remettendo o processo em que a The Rio de Janeiro City Improvements Company recorre do acto que a condemnou ao pagamento dos direitos em dobro da revisão dos despachos livres de 1917 — Deu-se provimento ao recurso; officio da delegacia fiscal do Rio Grande do Sul, remettendo o recurso *ex-officio* da decisão pela qual julgou improcedente o auto lavrado contra Tertuliano A. Borges, por infracção do regulamento do imposto de consumo — Negou-se provimento; officio da delegacia fiscal em Pernambuco remettendo o processo em que Albino Silva & Comp., recorre do acto que a condemnou ao pagamento de multa e direitos devidos á Fazenda Nacional, relativos a nove caixas contendo manteiga — Reconsiderou-se a decisão anterior para se tomar conhecimento do recurso, afim de que os reclamantes depositem, previamente, a importancia dos direitos.

Foram, a seguir, discutidos e julgados varios processos de somenos importancia, terminando a sessão ás 4 horas.

O sr. João Ribeiro marcou nova reunião para terça-feira proxima.

Ter-se-á descoberto o germen da influenza hespanhola?

LONDRES, 11 ("Correio da Manhã"). — Um proeminente bacteriologista desta capital annunciou hontem ter descoberto o bacillo da influenza hespanhola.

A chegada do "Inca"

Um piloto fala sobre a questão de Tacna e Arica

Com procedencia de Buenos Aires, entrou hontem o vapor chileno "Inca". Trazia para o nosso porto um grande carregamento de generos.

Tendo arvorado no mastro de prôa o pavilhão brasileiro, o "Inca" entrou serenamente na Guanabara. A fortaleza de Willegaignon fez-lhe, num disparo, aviso que se detivesse. O "Inca", porém, teimou. Um novo tiro de Willeigaignon, este mais forte, convenceu-o de que devia voltar.

O "Inca" então, foi estacionar no ancoradouro de prophylaxia, onde recebeu as autoridades maritimas.

Acompanhando estas autoridades, alguns reporters da policia Maritima, tambem foram a bordo do navio. Lá entretiveram uma longa palestra com o piloto Firmin Vasquez.

O sr. Vasquez é um cavalheiro insinuante e conversador. As suas palavras versaram, principalmente, sobre a questão de Tacna e Arica. No seu ardor elle comparava esta questão com a questão européa da Alsacia-Lorena. São orgãos da patria chilena, dizia elle. Pedaços do paiz que ninguem lhe poderá arrancar. Se alguem quizesse trucidal-o, affirmava ainda, o patriotismo chileno não o deixaria — a não ser se os filhos do Chile quizessem abandonar o caracter e a honra.

O "Inca" regressará por estes dias para Buenos Aires, de onde levantará ferro, depois, para Valparaiso.

A SOLUÇÃO QUE OS ALLIADOS DERAM AO INCIDENTE DE LAIBACH

Paris, 11 — (A. H.) — O correspondente do "Temps" em Roma enviou ao seu jornal o seguinte telegramma:

"A solução que os alliados deram ao incidente de Laibach causou nos meios politicos e populares desta capital excellente impressão.

A "Tribuna" diz-se informada de que já diminuiu de muito a tensão de relações entre italianos e yugo-slavos depois de conhecida a deliberação do Conselho dos Dez.

A delegação italiana, que se havia retirado de Laibach, regressará dentro em breve a essa cidade, e espera-se que a sua viagem se fará sem incidentes".

Os alumnos de um patronato visitam Cerqueira Cesar

O sr. Lopes Martins, prefeito de Cerqueira Cesar, no Estado de S. Paulo, acaba de transmittir o seguinte telegramma ao sr. Dulphe Pinheiro Machado, director do Serviço de Povoamento:

"A cidade de Cerqueira Cesar acaba de receber a honra da visita do batalhão de alumnos do Patronato Agricola "Monção", em retribuição á visita que lhe fez o tiro 509 desta cidade. Os referidos alumnos depois de cumprimentarem as autoridades locaes, entraram no campo de instrucção, onde fizeram os exercicios regulamentares, demonstrando alto gráo de instrucção, sob a competente direcção do seu incansavel instructor Nestor Mariath Costa e do seu digno director, dr. Henrique Lobo."

A Assembléa da Vallonia

Londres, 11 (A. H.) — Um despacho de Bruxellas informa que a assembléa da Vallonia votou uma ordem do dia affirmando a manutenção da unidade nacional.

A situação interna da Allemanha

Calcula-se que nas lutas em Berlim morreram mais de mil pessoas

Amsterdam, 11 (*Correio da Manhã*.) — Pelas informações aqui recebidas, calcula-se que em consequencia dos ultimos acontecimentos foram victimadas mais de mil pessoas, tendo sido feitos pelas tropas do governo mais de mil prisioneiros.

Na Strassberger os spartacistas levantaram barricadas com bobinas de papel, oppondo assim a mais obstinada resistencia.

Zurich, 11 (A. H.) — Ao mesmo tempo que a maior parte dos jornaes allemães continuam a queixar-se da Entente attribuindo a falta de viveres ao bloqueio da Allemanha, o *Frankfurter Volkstimme*, orgão da maioria socialista, restabelece os factos baseando-se de uma maneira evidente sobre documentos. Diz aquelle jornal:

"Se as greves não impedissem como impediram a producção de carvão, nós agora teriamos as nossas uzinas trabalhando e produzindo potassa, outros productos chimicos, porcelanas e vidros, e assim teriamos outros tantos artigos que excederiam o proprio consumo e poderiam ser trocados por viveres. A crise, pois, que atravessamos é devido aos motins e ás desordens em que vivemos, e se não vencermos todas as nossas difficuldades economicas e se a classe operaria continuar a destruir os recursos proprios do paiz em poucos mezes estaremos reduzidos a nada."

Berlim, 11 (A. H.) — Em applicação da lei marcial proclamada pelo governo, têm sido fuzilados todos os spartacistas que são encontrados a praticar actos de pilhagem.

Por seu lado os spartacistas fuzilaram tres soldados que haviam caido em suas mãos, como tambem fuzilaram sessenta funccionarios da Prefeitura de Policia que haviam aprisionado.

Amsterdam, 11 (A. H.) — Informam de Berlim que o numero de officiaes e soldados mortos nos ultimos acontecimentos revolucionarios que nessa cidade se deram foi de sessenta homens pertencentes á Guarda Prussiana.

Amsterdam, 11 (A. H.) — Os jornaes dizem que em Berlim os spartacistas arrastaram pelas ruas da capital numerosos prisioneiros, matando-os depois a granada de mão.

Londres, 11 (A. H.) — Telegrapham de Copenhague dizendo que segundo informações ali recebidas de Berlim recomeçou hontem o trabalho em quasi toda aquella capital.

Londres, 11 (A. H.) — Communicam de Berlim que o edificio do Departamento da Marinha ficou parcialmente destruido durante os ultimos combates. As perdas da Divisão de Marinha nesse logar foram de 500 mortos e 800 prisioneiros.

Amsterdam, 11 (*Correio da Manhã*.) — Telegrapham de Berlim:

"As tropas do governo têm se utilizado de canhões de seis pollegadas para destruir as casas onde se entricheiram os spartacistas."

OS AUTOMOVEIS OFFICIAES

O ministro do Interior declarou ao commandante da Brigada Policial que, de accordo com o disposto no art. 274, da lei n. 7.751 de 23 de dezembro de 1907, os automoveis a que se refere o officio n. 27, de 15 de janeiro ultimo, devem passar á jurisdicção do Ministerio da Fazenda e á administração do Patrimonio Nacional.

As reivindicações dos electricistas madrilenos

Madrid, 10 (A. H.) — (Retardado) — Os electricistas madrilenos apresentaram ás directorias das respectivas companhias numerosas reivindicações exigindo que hoje mesmo lhes fosse dada uma resposta, do contrario entrariam immediatamente em greve.

A CRISE RUSSA

Riga não foi reoccupada pelos allemães

Copenhague, 11 (A. H.) — Noticias de Berlim desmentem que Riga tenha sido recapturada, accrescentando que as tropas allemãs continuam a ser mantidas a distancia consideravel daquella cidade.

Amsterdam, 11 (*Correio da Manhã*) — Um radiogramma de Moscou communica que o Commissariado de Instrucção expediu um decreto prohibindo que os representantes do clero acceitem postos nas escolas, sendo que os ex-prelados só serão admittidos com licença especial das autoridades.

Stockolmo, 11 — (A. H.) — Communicado esthoniano:

"Domingo, á noite, na direcção de Welmar, repellimos varios ataques inimigos e na direcção de Marienburgo houve luta em toda a linha Ludsneck, Regosinsi, Tenkov, Meeldri e Zejs. Segunda-feira, pela manhã, em direcção a Yamburgo, o inimigo bombardeou a estrada real proximo a Narva e na região de Welmar repellimos novos ataques. Em outros sitios, continua a actividade das patrulhas".

Londres, 11 — (A. H.) — Noticias de Posen dizem que os ukranianos bombardearam Lemberg, com grande violencia, no dia 8, tendo caido sobre a cidade mais de cem obuzes. Ha muitos mortos e feridos.

Noticias de Portugal

Desmente-se o boato de uma crise ministerial

Lisbôa, 11 (A. H.) — Depois da reunião de todos os ministros, que terminou já de madrugada, foi terminantemente desmentida a noticia de uma crise ministerial.

Lisbôa, 11 (A. H.) — Corre aqui o boato de que o sr. Augusto de Vasconcellos será transferido da legação de Londres para a embaixada junto ao Vaticano.

Lisbôa, 11 (A. H.) — O sr. Brito Camacho, chefe do Partido Unionista, chegou a esta capital, onde tem sido muito visitado pelos seus amigos.

Está em Paris o patriarcha de Constantinopla

Paris, 11 — (A. H.) — Monsenhor Dorothée, enviado do patriarcha de Constantinopla, chegou hoje a esta capital afim de expôr á Conferencia os desejos da população do imperio Ottomano, particularmente os da população hellenica da propria cidade de Constantinopla.

O chefe da segurança publica de Barcelona

Madrid, 11 — (A. H.) — O jurisconsulto Doval foi nomeado chefe da segurança publica de Barcelona.

A sessão de hontem da Sociedade Nacional de Agricultura

Sob a presidencia do senador Lauro Muller, tendo como secretario o sr. Miguel Calmon, realizou-se hontem a sessão da Sociedade Nacional de Agricultura.

Do expediente constaram, entre outras coisas, o officio do sr. Alcides Muñoz remettendo uma amostra de tecido de canhamo, trabalhado pelos colonos polacos de Prudentopolis; uma estatistica inedita da fundação e consumo do algodão no Brasil nos annos de 1918 e 1919; um trabalho do sr. Sylvio Penteado subordinado ao titulo "Como melhoram as pesquizas da lavoura"; carta do sr. Manoel Gonçalves de Carvalho enviando as cotações do café na praça do Rio de Janeiro e Victoria e bem assim chamando a attenção para as differenças de preços que são enormes; telegrammas de pezames pelo passamento do sr. Eduardo Cotrim, 2º vice-presidente da S. N. A.; carta do sr. Affonso Vizeu fazendo considerações sobre a cultura do arroz em Miracema no Estado do Rio; officio da Sociedade Mineira de Agricultura participando a eleição da nova directoria; officio do sr. Affonso de Camargo, presidente do Estado do Paraná sobre as plantas tanniferas cultivadas naquelle Estado.

Depois da leitura do expediente, falou o sr. Hannibal Porto referindo-se á 3ª Exposição Algodoeira, que se realizou em S. Paulo. Estendendo-se, depois, em considerações sobre o algodão, s. s. elogiou a propaganda para a intensificação desta cultura.

Em seguida falou o sr. Lima Mindello. S. s. elogiou os resultados da Exposição Agro-Industrial Sul-Americana, de Montevidéo. Adeantou ser brilhante a nossa exposição que, embora organizada em 12 dias, reuniu uma grande variedade de productos. As industrias de perfumaria, de productos de fundição e productos chimicos, por exemplo, surprehenderam.

Para prova deste optimo resultado ahi estão os campeonatos concedidos aos brasileiros em numero de 14, emquanto que aos argentinos só couberam 9.

As promoções e nomeações na Central

O ministro da Viação assignou as seguintes nomeações e promoções, na Central do Brasil:

nomeando: mestre de linha de 3ª classe, o official operario Gersino Barbosa; telegraphista de 4ª classe, o praticante Antonio de Oliveira; conferentes de 3ª classe, os praticantes Alvaro França de Souza e Mario Pinto Lima; conductores de trem de 4ª, os praticantes Octavio Viriato Martins, Lucindo Teixeira Leite, Sylvio Pereira da Cruz, Manoel Pinto dos Santos e Alvaro Felippe de Sant'Anna; machinistas de 4ª classe, os praticantes Antonio Gomes da Silveira, Secundino Antonio de Abreu e Mario Ferreira da Cunha; ajudante de mestre de tracção da 4ª divisão, o interino Anniano Henrique Cabral de Albuquerque; bagageiros de 3ª, os praticantes Oscar Meirelles da Rosa, Marcilio José de Souza e José Antonio Martins.

promovendo: a amanuense, por merecimento, o auxiliar de escripta da 2ª divisão, José Joaquim Monteiro; na 3ª divisão, por antiguidade: a 4º escripturario, o amanuense Luiz Carlos Noronha da Motta; a amanuense, o auxiliar de escripta Estevão Gonçalves Moreira; a conductor de 2ª, o de 3ª classe Bernardino de Almeida Valente; a conductores de 3ª, os de 4ª Ernesto de Oliveira França e Gregorio da Rocha Cordeiro; a bagageiro de 1ª, o de 2ª Gustavo Braga Pinheiro, e a bagageiro de 2ª, o de 3ª Francisco Caldas Brandão, todos por merecimento; a conductor de 3ª classe, o de 4ª Armando Sayão; a conductor de 2ª, o de 3ª Arthur Anastacio Bento Ferreira; a bagageiro de 2ª, o de 3ª João Penna Firme de Castro, todos por merecimento; na 6ª divisão, a 4º escripturario, o amanuense José Pereira Cabral; a 3º escripturario, o 4º Edmundo José Valladares; a amanuense, os auxiliares de escripta João Dias dos Santos, João de Oliveira Sá e Ataliba de Oliveira Castro; na 4ª divisão: a machinistas de 2ª, os de 3ª Joaquim Theotonio da Silveira e José da Cunha Mendes; a machinistas de 3ª, os de 4ª Onofre José de Oliveira e Alexandre Coutinho.

TODOS QUEREM SER HERDEIROS DO AVARENTO CAPORINO

S. Paulo, 11 ("Correio da Manhã") — Cresce o numero de individuos que requerem justificações, visando a herança do velho usurario Caporino, que morreu deixando trezentos contos enterrados.

Ministerio da Viação

O inspector de Portos, Rios e Canaes demittiu-se

O dr. Alfredo Lisbôa, que ha annos vinha servindo como inspector federal de Portos, Rios e Canaes, pediu hontem demissão do cargo.

Hontem mesmo, s. s. despediu-se de todos os funccionarios da Inspectoria, sendo conduzido até á porta da repartição pelos seus amigos e collegas de trabalho.

O sr. Afranio de Mello Franco, a quem o dr. Alfredo Lisbôa escreveu uma carta solicitando a sua exoneração, em termos irrecusaveis, designou o dr. Antonio Nogueira Penido, actual director geral dos Telegraphos para substituil-o.

Para a Directoria dos Telegraphos iria o dr. Assis Ribeiro, que hontem mesmo, foi convidado.

Não tendo, porém, o dr. Assis Ribeiro aceito o convite, não se deram, hontem, como eram esperadas, as nomeações do dr. Penido e a sua, ficando apenas resolvido pelo ministro da Viação que substitua, interinamente, o dr. Alfredo Lisbôa o dr. Souza Bandeira.

O sr. Afranio de Mello Franco, ao que nos declarou, dará, até quarta-feira da semana vindoura, um substituto definitivo ao dr. Alfredo Lisbôa, sendo quasi certo que esse substituto será o dr. Penido, não estando ainda escolhido quem irá para o seu cargo actual de director dos Telegraphos.

Liman von Sanders vae ser julgado

Londres, 11 (A. H.) — Communicam de Constantinopla que o general allemão Liman von Sandres, será para ali conduzido, afim de ser julgado.

EMBARQUE DE 2.800 REZES PARA A INGLATERRA

S. Paulo, 11 ("Correio da Manhã") — Foram embarcadas, em Santos, com destino a Londres, 2.800 rezes, equivalentes a 700 toneladas de carne, estando sendo esperado um grande vapor que deverá receber 14.000 rezes.

O CAFÉ EM FÓCO

Cataguazes — Março — 1919.

A questão actual do café, de que, com a sua tradicional superioridade de vista, se tem occupado o *Correio*, e que conseguiu o milagre de nella interessar *agora* o alto commercio desse producto na praça do Rio, traz comsigo varios e interessantes aspectos, que precisam ser encarados pelos que ahi se propõem a solucionar o caso.

Aspectos e coisas, algumas permanentes e tradicionaes, que só agora explodem, porque só agora vieram á fóco as consequencias dellas decorrentes.

Com a Republica tudo tem evoluido no nosso Brasil, menos a archi-secular organização commercial do café no Rio...

Sabe-se que ha ali tres etapas a percorrer pelo pobre café desde que chega ao Rio até ao embarque para o estrangeiro: o commissario, o ensacador, o exportador...

São tres mãos (e que mãos!) em cada uma das quaes, vae elle deixando, com graves prejuizos para o productor não — sómente — o que depende em inuteis e carissimos carretos, não — sómente — em lucros; mas — principalmente — em desprestigio do seu bom nome, do bom nome do nosso café "Rio".

E' sabido que todo o café produzido pelas zonas quentes dos Estados de Minas, Rio e Espirito Santo, sob uma altitude inferior a duzentos metros — todo esse café não dá o typo 7, pelo menos o 7 europeu. E todo esse café representa em massa não menos de *dois terços* da producção total dos tres Estados referidos.

Ora o commissario, que recebe café de todas as procedencias, quando se propõe a vender o seu lote, estende-o em amostras sobre a taboa, e nessas amostras, divididas por secções, ha de tudo; desde a escolha ao typo melhor. Vem o ensacador, faz rapidamente os seus *calculos*, mas compra — *sempre* — tudo aquillo, pelo typo 7. Compra pelo typo 7, porque já sabe que tudo aquillo *misturado* dará mesmo esse typo.

Leva o café para o seu armazem e trata logo de organizar o seu typo, que é exactamente o typo que elle comprou: o typo 7...

Mistura tudo aquillo, tira a sua amostra e leva-a ao exportador, que compra e exporta o café tal qual vem do armazem ensacador.

Em Santos não se dá isso, porque lá não existe o ensacador. O commissario recebe o café de seus committentes e, com os typos *eguaes*, vae formando os seus lotes, em cujo preparo é grandemente auxiliado pela relativa uniformidade dos cafés que recebem, geralmente beneficiados a rigor e procedentes de vastas zonas dependentes de altitudes quasi uniformes.

Que têm feito por aqui, pelo interior, os compradores de Santos, que tamanho alarma vae causando na praça do Rio?... Apenas o seguinte: procuram os engenhos de rebeneficiamento e compra os cafés rebeneficiados a bom preço. E isso reflecte directamente sobre os productores, que — livres das taes *mãos* (e que mãos!) —vendem os seus cafés para as machinas rebeneficiadoras — a bom preço — e estas — muito legitimamente e, aliás, muito patrioticamente (patrioticamente porque concorrem sempre para melhorar o typo) — vendem-no para os compradores de Santos, com lucro para ellas, sem prejuizo para o fisco, lucro para o productor e lucro para o bom nome do nosso café, a cuja sorte sempre foi musulmanamente indifferente o seu alto commercio no Rio.

Porque esse alto commercio se não desloca, como faz o de Santos, aliás vencendo grandes difficuldades, e não vem para aqui offerecer-nos as mesmas possibilidades?

A lavoura não póde intervir, não deve intervir e não intervirá nesse conflicto, com o que ella só tem lucrado.

O que importa aos productores do café é a boa nova que, por intermedio desta folha, nos vem da Secretaria das Finanças deste Estado, hoje sob a direcção brilhantissima e competente do patricio e conterraneo sr. dr. João Luiz Alves: a proxima abolição da sobretaxa, acto, aliás, que toda a lavoura cafeeira do Estado esperava, com justiça, do alto criterio e honesta directriz administrativa do notavel estadista. — *Virgilio Rezende*.

A exportação do xarque para o estrangeiro

A Companhia Armour do Brasil, com séde no Rio Grande do Sul, solicitou ao ministro da Fazenda as necessarias providencias no sentido de que os productos alimenticios fabricados pela mesma (xarque e carnes conservadas), possam ser exportados para o estrangeiro, com as formalidades dos certificados de qualidade, expedidos por funccionarios designados pela Inspectoria da Alfandega de Sant'Anna do Livramento, naquelle Estado.

Suscitando-se algumas duvidas para que se possa resolver sobre o pedido em apreço, o ministro solicitou ao seu collega da Agricultura emittir parecer a respeito, em vista da declaração feita pela alludida companhia, de haver este Ministerio decidido que, não só as carnes congeladas como todos os productos animaes da dita fabrica, uma vez inspeccionados por funccionarios daquelle ministerio, estão, para todos os effeitos, isentos de qualquer outra fiscalização. —O sr. João Ribeiro pediu áquelle seu collega emittir parecer a respeito do requerimento em que o Frigorifico Wilson Brasil, com séde no referido Estado, solicita identico favor.

O tratado commercial entre a França e a Hespanha

Madrid, 11 — (A. H.) — O embaixador da França, sr. Alapetite, e o conde de Romanones, primeiro ministro, conferenciaram hoje longamente a respeito da prorogação do tratado commercial entre a França e a Hespanha, cujo praso expirou a 6 do corrente, o que provocou, desde esse dia, a paralysação de todas as exportações da Hespanha para a França.

O sr. Clemenceau conferencia

Paris, 11 (A. H.) — O sr. Clemenceau conferenciou com o sr. Lloyd George e com o coronel House, membro da delegação norte-americana.

Mais tarde o sr. Clemenceau recebeu uma delegação da Escola Alsaciana, que lhe fez entrega de um bronze representando um soldado na posição de atirador deitado, com esta inscripção: "A Escola Alsaciana em testemunho de seu reconhecimento".

O SERMÃO DA MONTANHA

Acabo de reler o discurso com que, sabbado passado, Ruy Barbosa se dirigiu ás classes conservadoras do paiz. A minha impressão é que, dentro dessa palavra, se contém a immensidade das montanhas, onde succede á calma translucida dos céos azues o fragor dos grandes phenomenos universaes — borrascas que explodem como anathemas de Deus, raios que esfusiam na crista de vagas formidandas. Na eloquencia do Mestre, representada por uma especie de vibração divina, solemne como o ambiente das antigas cathedraes e irresistivel como a expressão oral do milagre, ha muito mais do que a voz de um homem, ou mesmo a de um povo, ou mesmo a de uma raça: nella se manifesta a propria historia, julgando, desfazendo, reconstruindo, condemnando, provendo. Quem o viu na tribuna, durante as tres horas eternas do Sermão da Montanha, presenciou-lhe a transfiguração sublime. Logo que elle começou a falar, eu tive de mim para mim a idéa do seu desdobramento num remigio. Pequeno vulto avergado, vi-o librar-se e crescer como um gigante de fabula que assomasse a altaneza daquelle arcabouço fragil de creança. Agora, emergindo da leitura dessas paginas de fogo, fixadas na tranquillidade de um gabinete, observo que não se modifica o meu deslumbramento da Associação Commercial. Pelo contrario.

Ninguem ignora que este paiz está a cair aos pedaços em tudo quanto diz respeito á sua organização social e politica. Mas dessa crise moral que sobreleva a todas as desgraças de um destino encaminhado faltava-nos o diagnostico preciso e justo, com o que nos patenteiam as revelações positivas do radio na oratoria formidavel do apostolo. Emquanto vinte e cinco milhões de almas trabalham e soffrem, meia duzia de saltimbancos, a casta parasitaria dos que desfructam o sonho e marasmo publico, dá-se o direito de oppôr aos movimentos democraticos operados no mundo inteiro a esta hora o espectaculo das suas farças ignobeis, através das quaes o cynismo, a deshonra, a perfidia, a traição, a intriga, a inveja, a calumnia, o horror á competencia, a ingratidão, a injustiça, a impostura tripudiam sobre os sentimentos da quasi unanimidade dos brasileiros. Cada povo neste momento trata de extinguir, por qualquer preço, com os seus suffragios ou com as suas armas, as ultimas restricções oppostas á sua liberdade ou aos direitos da sua soberania. Por que resistem á fatalidade do phenomeno universal, esfarinham-se os thronos que se julgavam intangiveis. As poderosas organizações militares, em que se estribavam as autocracias, capitulam deante da onda invencivel. O ideal da reforma sacode os nervos ás sociedades mais remotas, que procuram evitar o advento do irremediavel. E' quando o Brasil offerece ao mundo o espectaculo de uma infame conjuração de alguns politicos contra a vontade popular, expressa de modo categorico. Fale-se a qualquer desses advogados administrativos da porta de ministerios — estadistas que nasceram com a Republica, e escapos ás malhas do Codigo Penal, falam aos poderosos, se tornaram nababos entre a noite e o dia —, fale-se a qualquer delles no povo, nas classes conservadoras, no operariado, nas forças vivas e activas da economia nacional. Escutarão os homens com desprezo. No emtanto, se experimentassem as miseraveis consequencias desta situação, nunca a objectivarão nos devidos termos. O velho Ruy descobriu a carcaça apodrecida, cheia de escaros lugubres. A nossa degradação resultou de um libello que, em outro paiz, levantaria as pedras das calçadas.

Vimos de um regimen cujos homens publicos andavam de cabeça erguida, mais pobres, menos audaciosos e muito mais honrados. Ahi temos o exemplo de João Alfredo, morto o outro dia octogenario, depois de um tirocinio politico de glorioso fastigio. Deixou dividas de pão humilde e uma viuva, que sessenta e tres annos o acompanhou solicita e fiel, obrigada a se despojar das ultimas cadeiras de casa. O redemptor dos escravos, o chefe conservador, o presidente de provincias, o senador do Imperio, o tantas vezes ministro, o presidente de conselho, desappareceu assim. Tombem hoje sobre o tumulo esses saltarellos que a Republica improvisou em figuras notaveis — bachareis que nunca advogaram ou só advogaram causas suspeitas, medicos sem clinica, engenheiros sem mathematica, almirantes que nunca se animaram a uma visita ao mar, generaes de espada corroida pela ferrugem — Pachecos de um "immenso talento" virgem, de quem não se conhece uma phrase, uma idéa, um gesto superior, ou sequer uma attitude. O regimen actual vae ainda pelo trigesimo anniversario, e esses prestidigitadores da fortuna já se acham com o polpudo testamento lavrado. João Alfredo viveu e dominou numa época em que os deputados, os senadores, os ministros viam no povo, no commercio, na lavoura, nos obreiros das profissões liberaes, valores dignos de apreço; os pleitos naquelle tempo realizavam-se ao clarão da justa dos comicios, em que se desfraldavam programmas de idéas e principios, disputando o favor das urnas; e hoje a canalhice basta como titulo. E' a differença. Quer dizer que retrogradámos. Democraticos na monarchia, passámos a ser manipanços de jograes na democracia. Depois de defender os nossos votos e de os affirmar, quando num regimen menos consentaneo com a sua pratica, perdemos o instincto de conservação, abandonámos a defesa do nosso proprio lar, cujas proprias migalhas as truculentas aves de rapina debicam, arrancando-as á nossa pobreza de contribuintes esfolados, esfolados para que as senhoras dos magnatas ponham diademas na cabeça, emquanto a de João Alfredo, como a dos trabalhadores mais modestos, sobrevive condemnada a soffrer os horrores da miseria.

O Mestre vibrou o latego e açoitou os figurilhas que tanto mal nos custam. Bem haja a sua coragem civica, que um sopro de divindade illuminou de eloquencia sobrehumana, perante a qual o verbo dos maiores oradores do mundo contemporaneo se eclipsa ou se apaga.

"Venus machos!" — appellidou-os elle. Não ha expressão mais feliz. Emergem das espumas do acaso e apparecem nesse mercado de consciencias, no pregão de estellionatarios ás vezes até vassourados do estrangeiro, como em certas feiras orientaes se commerciam, como escravas desamparadas das leis, as "Venus Vagas". Vendem-se uns aos outros e para disfarçar em dythirambos a abjecção da natureza, compram os mimos dos que no *trottoir* lhes fazem a reclame, ao mesmo tempo que arremettem contra a montanha grandiloqua, incommensuravel, illuminada pelo astro do dia. Assim os cofres federaes e estaduaes aniquilam as injurias atiradas não só no liberal excelso, mas ao commercio, á lavoura, á industria, que se mostravam solidarios com elle. Contra as manifestações da vossa vontade, classes conservadoras, operarios, homens de trabalho e de pensamento, chama-se a essa indignidade monstruosa, que vos representa como zeros despreziveis na vida da Republica, a expressão positiva dos votos nacionaes.

Na revolução universal, que vae do absoluto das conquistas democraticas dentro da politica e se extrema pelo radicalismo das reformas sociaes, a ameaçar com o flagello da anarchia as nações imprevidentes, o Brasil é um barco desarvorado que pede soccorro, entre vagalhões assoberbantes e rochedos hostis. Um relampago aberto por Deus na treva da noite calliginosa mostra o roteiro por onde se torna ainda possivel escapar á tormenta que vae crescendo, crescendo... O velho Ruy falou; ouviu-se o oraculo; revelou-se mais uma vez o propheta que vaticinou, pela presciencia do genio, cuja visão se adianta a seculos, quanto mais a annos ou dias, a calamidade do pesadello hermista. A Providencia Divina illumine o espirito do sr. Epitacio Pessôa, para que o futuro governo não seja a prorogação da do condemnado dessas forças hoje tão humilhadas e que amanhã terão de explodir, por um determinismo inevitavel, do cabotinismo da politica, os *escrocs* do jornalismo, continuarem a apregoar o conceito do povo brasileiro em hasta publica.

MARIO RODRIGUES

Topicos & Noticias

O TEMPO

Communica o Observatorio Nacional:

"Possibilidades do tempo até ás 16 horas de quarta-feira:

Estado do Rio (previsão geral) — Tempo, bom. Temperatura, em ascensão.

Districto Federal e Nictheroy — Tempo, bom (1); trovoadas locaes (3). Temperatura, ainda em ascensão. Ventos, normaes, predominando os do quadrante norte (?).

A temperatura média da capital, hontem, foi de 24°,2 ou 0°,5 abaixo da normal.

Escala de probabilidades: 1) muito provavel; 2) provavel; 3) algumas probabilidades.

Neto — Serviço telegraphico bom."

HONTEM

Cambio

	90 d/v.	A' vista
Sobre Londres	12 21|64	13 13|64
" Paris	$694	$702
" Italia	—	$604
" Suissa	—	$804
" Hespanha	—	$809
" Portugal, escudos	—	$650
" Buenos Aires, pe. ouro	—	—
" Buenos Aires, papel	—	1$740
" Nova York	—	3$833
" Montevidéo	—	4$750
" Hollanda, florim	—	—
" Japão, yen	—	—
Soberanos	—	22$850

Extremas:

Caixa matriz	13 1|4 a	13 13|32
Bancario	13 9|32 a	13 3|8

HOJE

Está de serviço na Repartição Central de Policia o 1º delegado auxiliar.

Pagam-se, na Prefeitura: Agentes, Entreposto de S. Diogo, Asylo São Francisco de Assis, Escola Dramatica e Posto Central de Assistencia.

Correio

O Correio expede malas pelo vapor "Almirante Jaceguay", para Cabo Frio, Victoria, Caravellas, Ilhéos, Bahia, Aracajú, Penedo, Maceió e Recife.

A carne

Para a carne bovina posta em consumo hoje, nesta capital, foram affixados hontem, no Entreposto de São Diogo, os preços de $920 a 1$, devendo ser vendida ao publico o maximo de 1$200.

Porco, de 1$800 a 1$900; carneiro, de 1$800 a 2$, e vitella, de 1$100 a 1$200.

Forças federaes, da expedição enviada pelo governo para a pacificação do sertão conflagrado de Goyaz, já se encontram proximo a S. José do Duro. Nos reconhecimentos, que vão fazendo, alguns officiaes, acompanhados de pequenos destacamentos, não têm soffrido a minima hostilidade por parte das populações goyanas. E certamente isso se dará até ao fim da sua tormentosa jornada, sabido como é que os acontecimentos determinantes da intervenção federal têm as suas raizes profundas, menos no espirito de rebellião daquellas populações do que na revindicta provocada pelos agentes do governo estadual.

Não ha no caso uma situação egual á de Canudos, ou á do Contestado: uma, advinda do fanatismo religioso de populações ignorantes; outra, do espirito de rapinagem de desordeiros conhecidos que, aproveitando-se da posição especial do territorio, assalariavam os desoccupados do Paraná e de Santa Catharina para assaltos á propriedade alheia.

Em Goyaz as forças federaes penetram como elemento de equilibrio, de ordem e de pacificação, e quanto mais se aprofundarem pelos sertões, mais os seus habitantes se sentirão resguardados das violencias innominaveis do governo estadual.

A movimentação dos batalhões que compõem a expedição vae custando grandes sommas aos cofres publicos: não se transportam homens e munições, de pontos distantes como S. Salvador e Aracajú, sem grandes dispendios. O facto constitue uma razão fortissima para que o governo federal saiba aproveitar intelligentemente todos os esforços utilizados na difficil empresa. Para isso basta que, ao envés de ordenar aos seus soldados e officiaes que se conduzam segundo as disposições do governo goyano, fiquem sob as ordens de um interventor.

Este, no caso, póde bem ser o commandante da expedição, já que desde o primeiro momento o governo não cogitou de dotar a intervenção do elemento essencial, que é aquella figura juridica.

Ha uma larga faixa de territorio goyano em que o governo do Estado não póde manter a ordem na vigencia dos processos com que a conflagrou. E' ao Exercito que vae caber esse papel, e de fórma tal, que ao se retirarem as tropas federaes, a situação fique enquadrada na ordem e na lei da Republica, ali subvertidas pelos caprichos e perseguições dos homens do poder.

Só a realização desse alto objectivo poderá bem justificar as grandes despesas que o governo de Goyaz forçou a União a effectuar com a enviatura de forças para os altos sertões do Estado, certo todo interesse em que os factos dêem esse resultado, assim como o ministro da Guerra. Nas suas mãos está entregue, portanto, a sorte de uma região da Republica, onde até agora só o que vigorava eram as violencias do governo estadual e a vingança das suas victimas.

O sr. Delfim Moreira tem de certo todo interesse em que os factos dêem esse resultado, assim como o ministro da Guerra. Nas suas mãos está entregue, portanto, a sorte de uma região da Republica, onde até agora só o que vigorava eram as violencias do governo estadual e a vingança das suas victimas.

O sr. João Ribeiro, ministro da Fazenda, tomando em consideração a representação que lhe fez o guarda-mór da Alfandega desta capital, sr. Oscar Bormann, contra o facto de estar a Policia Maritima concedendo licenças para o ingresso a bordo dos vapores nacionaes ou estrangeiros, ancorados no porto, sendo de privativa competencia da Alfandega a concessão de taes licenças, officiou hontem ao seu collega da pasta do Interior, pedindo, no intuito de evitar possiveis conflictos de attribuições, expedir as providencias que no caso se fazem necessarias.

O ministro da Fazenda está sendo chamado a assumir uma attitude decisiva em face da indiscutivel caducidade do contrato John Gordon, lavrado com a União em dezembro de 1916 para exploração das jazidas de areias monaziticas existentes em terrenos de marinhas no Estado do Espirito Santo.

De um homem de estatura moral do actual ministro da Fazenda a unica attitude que se póde esperar é a da decretação da rescizão desse contrato, em vista do que lhe impõe a clausula 13ª no caso de infracção de qualquer outra.

Ora, não póde soffrer a minima controversia o desrespeito e infracção, por parte de John Gordon, das clausulas 6ª e 7ª. Por que, então, ainda tarda o rigor muito justificavel que se vasa da clausula 13ª, se esta é a unica arma de defesa que a União possue naquelle contrato contra possiveis chicanas e contra procedimentos lesivos dos interesses nacionaes, manifestados pela parte que tomou a si a exploração da riqueza publica?

O sr. João Ribeiro, todos o sabem, só tem em mira nas questões publicas defender o interesse publico quando á mercê de cavalheiros que não saibam zelar a fé dos compromissos. Por isso é de confiar que s. ex. não demore nesse gesto de defesa da União, fazendo reverter á Fazenda Nacional os terrenos de marinhas que ainda estão na posse do sr. John Gordon por effeito de um contrato positivamente caduco.

O sr. Padua Salles levará hoje ao despacho collectivo a regulamentação da lei sobre accidentes no trabalho, e os decretos approvando as alterações feitas nos estatutos da Companhia Puglisi e Sociedade Anonyma Ingleza Manáos Madkets, e concedendo cartas-patentes de privilegios de invenção a diversos.

Os Estados onde se verificam as inundações do S. Francisco merecem que o governo federal lhes preste algum soccorro. São milhares de brasileiros que se acham soffrendo os horrores da calamidade e muitas cidades que estão ameaçadas de desapparecer com a pavorosa enchente.

O art. 5º da Constituição prevê o caso de calamidade publica nos Estados, determinando o auxilio da União. E' verdade que ahi se subordina a prestação desse auxilio á hypothese de pedido dos governos estaduaes. E' a letra constitucional. Mas não se comprehende que a administração federal assista de braços cruzados tamanha desgraça, desencadeada sobre varias unidades federativas, só porque as administrações destas, julgando merecer mais os seus cuidados o interesse da politicagem, não se lembram sequer de passar adeante o seu dever de assistencia ás populações flageladas.

Seria inutil procurar commover os reguletes locaes. O governo da União, porém, não se póde conservar alheio ao que se passa nas regiões prejudicadas de morte pelo transbordamento do S. Francisco.

Esses soccorros são urgentes.

O sr. Delfim Moreira attendeu hontem, em audiencia, aos srs. André de Faria, Matta Machado e João Paulo de Almeida Couto.

O sr. Euclydes da Fonseca, agente do Lloyd Brasileiro em Santos, esteve hontem no palacio do Cattete, em visita ao sr. Delfim Moreira.

O illustre sr. Afranio de Mello Franco, ministro da Viação, assignou hontem uma nomeação felicissima. Foi a do engenheiro Antonio José Alves de Faria para o cargo de chefe da Contabilidade do Lloyd Brasileiro.

Trata-se de um profissional da maior competencia, da mais integra honestidade, trabalhador e energico. Essas qualidades, reveladas por elle em varias commissões do governo, são as exigidas neste momento aos que se incumbem de reformar o Lloyd.

O honrado ministro da Viação não poderia ter feito escolha melhor.

O dr. Crysolitho de Gusmão, juiz em exercicio na 2ª Vara Criminal, esteve hontem no palacio do Cattete, onde foi recebido em audiencia pelo sr. Delfim Moreira.

O sr. Delfim Moreira attendeu hontem aos srs. Isidoro Doria, deputados José de Moraes e Heitor de Souza.

A commissão nomeada pelo ministro da Fazenda para inspeccionar a Superintendencia da Fazenda Nacional de Santa Cruz esteve hontem no gabinete de s. ex., a quem communicou seguir hoje, pela manhã, para aquelle local, afim de iniciar os seus trabalhos.

A commissão, que é composta, conforme noticiámos, dos funccionarios do Ministerio, engenheiro Luiz Mello Marques, Benani Veiga e Adalberto Cortez, tem ordem do dr. João Ribeiro para proceder a rigorosa syndicancia sobre todos os factos articulados contra o superintendente daquelle proprio nacional.

A attitude do dr. João Ribeiro foi motivada, ao que ouvimos, pela circumstancia do director do Patrimonio Nacional haver proposto o archivamento do processo em que vêm enumeradas todas aquellas accusações e pelo facto de ter s. ex. verificado, na leitura que fez dos papeis, a existencia de elementos para larga inspecção na qual possam ser apuradas fraudes que o referido director procurou occultar, usando, para isso, de meios que o ministro reprovou de modo severo.

O senador Francisco Salles e o deputado Fausto Ferraz conferenciaram hontem com o sr. Delfim Moreira.

O ministro da Viação e Obras Publicas esteve hontem em conferencia com o sr. Delfim Moreira, submettendo á assignatura de s. ex. os decretos: exonerando, a pedido, do cargo de secretario da E. F. Central do Brasil, o engenheiro José Luiz Baptista, e nomeando para o mesmo logar o engenheiro Alberto Gaston Saugés.

Foi hontem determinada a suspensão immediata do serviço de dragagem do porto, que vinha sendo feito por conta do Lloyd.

Porque fazia elle esse serviço e não a Inspectoria de Portos e Canaes? A arguição é ociosa. A dragagem do porto do Rio de Janeiro pretextava a creação de mil e um empregos e justificava mil e uma despesas. Por isso, a empresa chamou a si a tarefa que dá razão de ser áquella Inspectoria. Seria exagerado suppôr que se dragasse alguma coisa, senão pingues ordenados concedidos aos filhotes da politicagem.

Foram tambem supprimidas diversas escolas profissionaes que o Lloyd custeava do mesmo modo. Aqui no Brasil ou tudo ou nada, ou vinte escolas profissionaes numa empresa, para attender ao interesse restricto do seu serviço, ou nenhuma no resto do paiz. Nesses institutos, que se multiplicavam sem efficiencia e mesmo sem utilidade, havia apenas enormes folhas de pagamento todos os mezes. Com a sua suppressão, fez-se uma economia extraordinaria.

Dragando portos, que nunca dragou, e creando profissionaes, que nunca sairam das suas escolas, o Lloyd Brasileiro chegou ao descalabro de que é difficil sair já hoje...

O ministro da Fazenda communicou ao presidente da Associação Commercial desta capital, em resposta ás reclamações feitas por varias firmas commerciaes, contra a exigencia do registro com valor para cartas que contiverem sellos do imposto de consumo, já inutilizados, que o seu collega da pasta da Viação, segundo declarou, não póde deixar de manter as decisões anteriores, que obrigam o registro com valor declarado das referidas cartas, nos termos do artigo 90 do regulamento da Directoria Geral dos Correios.

O ministro da Fazenda remetteu ao da Viação os papeis relativos á proposta do Lloyd Brasileiro, de organização de um fundo de seguro de guerra em favor dos tripulantes dos seus navios.

Já estão publicadas as bases para a reforma do ensino profissional do Districto, propostas ao prefeito pela commissão encarregada de a estudar.

Segundo o parecer dessa commissão, o ensino technico e profissional terá de ser ministrado nos seguintes typos escolares: escolas profissionaes; institutos profissionaes; escolas agricolas; cursos de aperfeiçoamento; escola normal de artes e officios. A simples enunciação desses nucleos, em que se desdobrarão os cursos praticos masculinos e femininos, indica de si mesma a extensão e as vantagens do plano.

Em tudo mais, entretanto, vê-se que ha o proposito de orientar a reforma de modo pratico e efficiente. Submettida a proposta ao seu criterio, o illustre sr. Paulo de Frontin ha de expurgal-a de alguns senões e certamente vae aperfeiçoal-a com a clarividencia do seu espirito, tão affeiçoado ao trato das grandes questões do paiz. A instituição do ensino profissional, destinada a fazer technicos capazes para offerecel-os ao interesse do trabalho entre nós, constituirá um dos maiores serviços que se podem esperar do actual prefeito. Estamos certos de que, desta vez, se resolverá o alto problema.

O sr. Padua Salles determinou que só ás sextas-feiras, dia de audiencia publica, das 2 ás 4 horas, receberá as pessoas que o procurarem no Ministerio da Agricultura.

O ministro da Fazenda communicou ao chefe de policia desta capital não ser possivel a entrega da lancha "Tavares de Lyra" á Policia Maritima, porque foi a mesma concertada nas officinas do Lloyd Brasileiro, por conta do Thesouro, achando-se presentemente a serviço da Alfandega de Victoria que della não póde prescindir.

O novo director da Central, espirito pratico, desejoso de trabalhar, não prometteu, ao assumir o seu cargo, fazer obras vultuosas, que a nossa situação financeira não permitte. Referiu-se apenas aos problemas de administração que as necessidades do trafego daquella estrada reclamam e á fiscalização rigorosa de todos os serviços, que é uma outra necessidade, muito reclamada.

O dr. Gonçalves Barbosa pretende dar maior conforto aos clientes da Central, fazer rigorosa arrecadação das rendas, tornar o mais rapido possivel todo o trabalho de carga e descarga, com o recebimento e a entrega de mercadorias, restabelecer os antigos horarios, e rever as tarifas no interesse do publico, que é o productor, o commerciante, o consumidor.

O novo director da Central é conhecedor dos segredos da repartição que dirige. Foi lá que iniciou sua vida publica, galgando postos por merecimento, por amor ao trabalho e dedicação ao serviço. Não terá, assim, como director outro rumo.

A Central não possuiu nunca uma fiscalização perfeita na arrecadação de suas rendas; não tem uma tarifa que possa em todas as suas rubricas ser louvada. Conseguir arrecadação severa e organizar uma tarifa justa será obra que assignalará uma administração.

O conforto aos passageiros e o restabelecimento do antigo horario serão outros tantos serviços, que hão de recommendal-a aos applausos dos que se servem da nossa primeira via ferrea. Os carros da Central reclamam ha muito visita hygienica; e a insufficiencia dos trens, nas horas de maior movimento, exige uma prompta providencia.

SERVIÇOS DA PREFEITURA

O dr. Paulo de Frontin, prefeito municipal, tomou a resolução de só realizar obras ou modificações de serviços, que sejam compativeis com o periodo de tempo durante o qual terá que exercer o seu cargo, sob a presidencia do sr. Delfim Moreira. Não podendo prever qual será a intenção do futuro chefe da nação, em relação ao cargo de prefeito, não deseja o dr. Frontin assumir responsabilidades que não possam ficar liquidadas até á posse do presidente que fôr eleito.

E' perfeitamente correcta essa attitude, havendo para lamentar apenas o estado de indecisão que resulta da situação politica de momento.

Porque, em boa verdade, a Prefeitura do Districto Federal está exigindo uma grande reforma nos seus serviços, reforma harmonica com o desenvolvimento que a cidade tem tido e que continúa tendo.

Parece que ninguem se tem lembrado de que a organização municipal actual é a mesma que foi estabelecida quando se iniciou o regimen republicano, e que nestes ultimos trinta annos tudo progrediu extraordinariamente no Districto Federal: foi augmentado o numero de ruas e praças publicas; a propriedade urbana cresceu por fórma que a quantidade de predios foi accrescida por centenas, annualmente; é extraordinariamente mais elevado o numero de estabelecimentos commerciaes, de fabricas e de officinas; e, em proporção com todos esses augmentos, crescem os serviços de todos os departamentos da Prefeitura.

Pois bem: apezar da area extensissima do Districto Federal, e geralmente para todas as suas obrigações como contribuintes, os municipes estão dependentes da Prefeitura, estabelecida em sua séde, a algumas leguas de distancia não só dos pontos extremos do Districto, mas até mesmo da zona suburbana, que já constitue, pela sua area, população, commercio e industria, uma verdadeira cidade, como outra cidade é todo o opulento bairro de Copacabana ao Leblon, Gavea, etc.

Está-se vendo que a reforma mais urgente se impõe, pela creação de tres sub-prefeituras, uma para o centro, outra para os suburbios e outra para Copacabana, todas subordinadas ao prefeito que exerceria a administração superior com maior largueza de tempo do que pela actual organização que o obriga a occupar-se de assumptos muitas vezes de ordem secundaria.

Representaria uma reforma dessas a mais conveniente descentralização dos serviços, facilitando a melhor arrecadação das rendas, que todas seriam recolhidas aos cofres da Prefeitura. Não haveria mais o accumulo de processos nas repartições actuaes, onde elles se amontoam ás centenas, com manifesto prejuizo das partes interessadas que são obrigadas a esperar durante semanas e mezes pela solução das suas pretenções. E como em geral esses processos se traduzem em pagamento de impostos, a arrecadação delles deixaria tambem de ter a morosidade que actualmente é observada.

A Prefeitura tem innumeros empregados addidos e em disponibilidade, que não têm que fazer e que seriam convenientemente aproveitados numa remodelação dessa natureza, de sorte que o accrescimo de despesas com as sub-prefeituras seria pequeno e necessariamente compensado com a melhor e mais rapida arrecadação das rendas, ao mesmo tempo que os contribuintes das zonas afastadas do centro da cidade, seriam beneficiados pela facilidade com que poderiam dirigir-se ás respectivas sub-prefeituras. E ainda, para maior economia, os sub-prefeitos deveriam ser cargos exercidos em commissão pelos directores geraes, afim de evitar que a politica se apropriasse delles para as suas eternas explorações.

Estamos emittindo opiniões que se nos afiguram dignas de estudo, e que são partilhadas tambem por espiritos praticos e conhecedores do nosso organismo municipal, assim como dos defeitos que elle mantém. Oxalá ellas pudessem ser bem recebidas e amplidas pelo dr. Paulo de Frontin, que está autorizado a fazer reformas nos serviços do municipio, e que bem poderia ligar seu nome a um trabalho completo.

De resto, a creação das sub-prefeituras ha de ser um facto, mais tarde ou mais cedo. Os mil e quatrocentos kilometros quadrados do territorio do Districto Federal, com os seus muitos milhares de predios, que augmentam de anno para anno, com o seu milhão de habitantes e com o seu desenvolvidissimo commercio, imporão essa medida, que afinal virá tardiamente, quando seria de toda a conveniencia inicial-a desde já.

Estas considerações vêm a proposito das instrucções dadas aos directores dos differentes departamentos e aos agentes, para indicarem as modificações que julgarem convenientes para a melhor regularidade dos serviços. A hygiene municipal já tem concluido, suppomos, o seu estudo. Os agentes, dos quaes saiu uma commissão para elaborar o relatorio sobre a materia proposta, tambem já entregaram o seu trabalho. Mas porque nos constou que um delles assignara o parecer com restricções, e apresentara tambem considerações e alvitres sobre o assumpto, procurámos ouvil-o. E' o coronel Francisco de Assis Carvalho, agente da Candelaria, um dos mais competentes, que tem sido sempre correcto nas suas funcções, contando mais de vinte e cinco annos de serviço municipal, o que lhe permitte ter amplo conhecimento das conveniencias da administração.

Em relação ao plano que foi elaborado pela commissão de agentes, disse-nos:

— Não posso divulgal-o, porque é da responsabilidade collectiva da commissão, mas posso asseverar que é um trabalho de remodelação completa, quanto á fiscalização e mais facil arrecadação de parte do imposto de licença, tudo dentro das actuaes disposições regulamentares.

Passámos a inquirir ácerca do projecto que pessoalmente formulou, e tivemos a seguinte informação:

— O meu plano é mais descentralizador, quanto á arrecadação. Sem affectar o mecanismo geral dos serviços actuaes, descentraliza todavia uma grande parte do serviço da Sub-directoria de Rendas, affecta aos districtos fazendarios. A minha idéa é crear oito postos fazendarios, abrangendo cada um diversos districtos fiscaes, organizados e sob a dependencia da Directoria Geral de Fazenda. A renda de todo o processo commum, em que não ha divergencias ou exigencias nas informações, é immediatamente arrecadada no posto, sendo sómente remettidos ás directorias respectivas, para despacho, os que estiverem dependentes de quaesquer exigencias. Serão mantidas as actuaes obrigações de serviços e relações entre as agencias fiscaes e demais repartições do municipio. Serão cobrados nos postos os impostos actualmente satisfeitos nos districtos fazendarios, taes como os de licenças, predial, territorial, e mais o de obras. Os geraes ficarão na Sub-directoria de Rendas, e as directorias geraes estabelecerão as fiscalizações systematicas que forem necessarias.

Como se vê, a intenção pratica do coronel Francisco de Assis Carvalho, obedece tambem a um ponto de vista de descentralização de serviços, de certo porque a longa experiencia adquirida durante vinte e cinco annos de trabalho intelligente e zeloso, lhe demonstrou a necessidade dessa descentralização.

Ha mais quem pense egualmente, e até acreditamos que o proprio prefeito actual, experimentado já em penosas administrações, será tambem de parecer que a descentralização, melhorando os serviços, divide com vantagem responsabilidades que actualmente recaem sobre limitadissimo numero de pessoas.

Pelo ministro da Marinha foi exonerado hontem, a seu pedido, do commando do destroyer "Paraná", o capitão de corveta Manoel de Faria.

Por acto de hontem do ministro da Marinha, foi designado o capitão de fragata Raul Varella Quadros, para encarregado da reserva naval.

Apertando o rigor dos seus serviços de fiscalização externa, o Commissariado de Alimentação Publica tem passado por algumas contrariedades.

Ha individuos, que além de negociarem commettendo constantes infracções, sem nenhum respeito nem obediencia ás disposições e á tabella de preços em execução, são tambem malcreados. Quando os agentes do sr. Vieira Souto os apanham em flagrante maroteira, elles costumam reagir á factura do auto respectivo, ameaçando os empregados que se desobrigam dos seus deveres.

Nos suburbios, então, o desacato aos representantes do Commissariado chegou a tomar proporções de um serio obstaculo no desempenho do serviço fiscalizador. Poucos são os funccionarios que se dispõem a enfrentar os imprevistos do officio, porque na sua maioria, allegam que se precisam muito do emprego, a vida lhes é mais preciosa.

Nessa zona, onde a reacção se manifesta invariavelmente, pelo menos o Commissariado tem que appellar para a policia. E' esta quem o deve prestigiar, como no começo da campanha, para que os transgressores desabusados se convençam de que as leis são feitas para serem cumpridas.

O ministro da Marinha autorizou o contrato do dr. Hilario Gurjão, para prestar serviços medicos na Escola de Aprendizes Marinheiros do Pará.

Por portaria de hontem, o ministro da Viação nomeou o engenheiro dr. Antonio José Alves de Farias, chefe da contabilidade do Lloyd Brasileiro.

O ministro da Fazenda, em circular expedida hontem aos chefes das repartições subordinadas ao seu departamento, declarou que, em vista do laudo do Laboratorio Nacional de Analyses, a agua denominada "Platina", das fontes do Chapadão, antiga "Fonte Rabello", que Pereira Ignacio & C. exploram no Estado de S. Paulo, está sendo isenta do imposto de consumo, por ser uma agua mineral natural e de uso therapeutico, de accordo com a vigente lei da receita.

O ministro do Interior transmittiu ao consultor geral da Republica, afim de dar parecer a respeito, os papeis referentes á consulta que fez o Departamento Politico da Suissa, sobre a reciprocidade da interdicção do sequestro dos bens pertencentes ao nosso paiz e aos daquella Confederação.

Damos a seguir a lista dos navios do Lloyd, que estão ancorados no porto desta capital:

Acre, Satellite, Benevente, Sergipe, Florianopolis, Murtinho, Purús, Maranguape, W. Braz, São Paulo, Borborema, Jaceguay, Manáos, Sargento Albuquerque, Iris, Aymoré, Diamantina, Ruy Barbosa, Brasil e *Barbacena*.

O *Acre*, como dissemos hontem, está no porto desde 7 de maio do anno passado. O *Diamantina* soffre reparos no Mocanguê ha cinco annos; o *Maranhão* encontra-se na praia do Cajú em concertos iniciados a 22 de maio do anno passado.

Todos os navios encostados têm pessoal completo, percebendo vencimentos, com direito ainda ao rancho, e que em absoluto nada faz.

Um dos commandantes do Lloyd disse-nos hontem que seu navio, encostado ha muitos mezes, podia sem esforço estar de ha muito reparado, pois o de que necessita são reparos ligeiros, que, por muito demorados, o retardariam aqui apenas dois ou tres mezes, no maximo!

Com os seus serviços de navegação anarchizados, por essa maneira, como póde o Lloyd, apezar dos fretes exorbitantes e da concorrencia extraordinaria de passageiros, que actualmente tem, dar saldos compensadores nos sacrificios feitos pelo Thesouro para sua manutenção?

O ministro da Fazenda devolveu ao 1º secretario da Camara dos Deputados, acompanhado das informações prestadas pelo Ministerio da Agricultura, o requerimento de J. C. Vahenfull, pedindo pagamento de differença de cambio na importancia de 28:000$000.

Esteve hontem no Thesouro Nacional em longa conferencia com o sr. João Ribeiro, ministro da Fazenda, o senador Francisco Salles.

Ao ministro da Fazenda o seu collega da Guerra remetteu os papeis relativos ao termo de contrato celebrado pelo commando da 4ª região militar com o dr. Carlos Saraiva Caravelli, para prestar serviços medicos á respectiva guarnição, consultando se um termo de ajuste ou contrato da natureza do que se trata está sujeito ao imposto a que se refere o paragrapho 5º da tabella A, do regulamento do sello.

Em resposta, o sr. João Ribeiro declarou que o contrato a que se refere não está sujeito ao sello proporcional, mas ao sello fixo de 600 réis.

O ministro da Fazenda recebeu hontem do seu collega da Guerra os papeis relativos á divida de réis 8:843$305, de que é credor Affonso V. Sicilo, por serviços feitos na construcção da ala direita do edificio do Quartel General do Exercito, pedindo a opinião deste Ministerio, á vista das razões expostas sobre o melhor meio de ser effectuado o deposito judicial, que se torna necessario para defesa dos interesses nacionaes.

Accusando esse recebimento o dr. João Ribeiro declarou áquelle seu collega que convinha nada fazer por emquanto.

Não é o facto de ser a quantia depositada que influirá para a decisão da questão intentada pelo credor contra a Fazenda Nacional. Nos autos, o representante desta poderá dizer que o Thesouro está prompto a pagar a referida quantia.

A conhecida Casa Muniz á rua do Ouvidor 71, não tem filial em parte alguma. (9372)

O director da Faculdade de Medicina desta capital communicou ao ministro do Interior, para que s. ex. transmitisse ao presidente da Republica, a votação unanime por parte da congregação daquella Faculdade de uma moção applaudindo o véto presidencial ao projecto que mandava desligar da mesma Faculdade o curso odontologico.

Elevadores electricos IDEAL, para passageiros, carga ou papeis, com cabines simples ou de luxo, na *Fundição Indigena*. (8612)

Foi exonerado a pedido, pelo ministro da Viação, de sub-director da 1ª divisão da Central do Brasil, o engenheiro José Luiz Baptista.

O ministro do Interior, por acto de hontem, nomeou Celsa Machado para o logar de dactylographa da Secretaria do Conselho Superior de Ensino, durante o impedimento da effectiva, e exonerou, a pedido, Alvaro de Castro do logar de escrevente juramentado da 4ª pretoria civel.

MARMELADA COLOMBO, Lata, 1$800
Praça José Alencar, 12—14 (9796)

O ministro da Viação autorizou o director da Central do Brasil a aceitar as requisições de despachos do Ministerio da Guerra, em trafego mutuo com a Oeste de Minas, desde que sejam apresentadas na estação de procedencia requisições para cada uma das estradas.

Irish stew, hoje, no "Paris" (9930)

O ministro da Viação remetteu á Inspectoria Federal de Portos, Rios e Canaes, para ser emittido parecer a respeito, uma carta-memorial sobre as taxas cobradas pela Companhia Docas de Santos nos armazens frigorificos de sua propriedade.

VINAGRE PORTUGUÊS, PURO DE UVA
Armazem Colombo. P. José Alencar. (9643)

O ministro da Viação approvou a tomada de contas, relativa ao 1º semestre de 1918, da E. F. Sul do Espirito Santo, trecho de Cachoeiro do Itapemerim a Victoria, a cargo da Leopoldina Railway Company.

CODORNAS, hoje, no "Paris" (9931)

O ministro da Viação recebeu da commissão constructora da E. F. Cruz a Santo Angelo, os estudos feitos da construcção da linha ferrea de Santo Angelo á Comandahy, na extensão de 20 kilometros e 340 metros.

Passou a servir na Intendencia da Central do Brasil, como ajudante interino, o engenheiro Alfredo Reis, da 5ª divisão.

Banco Hypothecario do Brasil
48—AVENIDA RIO BRANCO—48
OPERAÇÕES BANCARIAS GERAES
Caixa Economica
SOB FISCALISAÇÃO DO GOVERNO
Unica com **JUROS 6 %** annuaes até **20 Contos.** (8548)

Será aberta, amanhã, concorrencia para fornecimento da lenha de que necessita a Central do Brasil para o serviço de tracção no corrente anno.

Por portarias de hontem, foram promovidos na Administração dos Correios do Estado do Rio de Janeiro: a 2º official, o 3º Alvaro de Freitas Bahiense, e a 3º official, o amanuense Alfredo de Freitas Bahiense, ambos por merecimento.

Artigos para toilette **Perfumaria Central**
Av. Rio Branco, 142, esq. Assembléa.
Tel. C. 1318. (7952)

Realiza-se hoje o despacho semanal collectivo do Ministerio, ás 2 horas da tarde.

O governo fluminense, por acto de hontem, concedeu aposentadoria ao desembargador do Tribunal da Relação do Estado Esperidião Eloy de Barros Pimentel, com o vencimento annual de 16:800$000, por 37 annos de serviço.

Gravatas chics, roupas brancas finas e Chapéos "Gelot", só na casa
Almeida Rabello (5547)

O sr. Raul Veiga, presidente do Estado do Rio, regressou hontem a Nictheroy, vindo de Petropolis.

O publico só poderá adquirir perfumarias, em excellentes condições, na Perfumaria Nunes. Largo S. Francisco de Paula, 25. (466)

Pingos & Respingos

O dr. Barbosa Lima, director do Lloyd, mandou annullar as vendas de passagens tomadas com antecipação no *Benevente*, sem que para isso houvesse ordem superior.

O responsavel pelo abuso levou com a contra ordem, *bem na venta*... explicou o garoto.

* * *

Na America do Norte foi prohibida pela policia a representação de operas allemãs, afim de evitar conflictos — diz um despacho de Nova York.

Perfeitamente razoavel: opera allemã sempre foi synonimo de muito "barulho".

* * *

O Lloyd tem actualmente vinte navios fundeados aqui no porto; alguns o estão ha mezes e até ha annos.

Ahi está o motivo porque o commercio, em materia de transporte, tem ficado sempre a ver navios...

* * *

Diz um telegramma de Maceió que o desfalque da Delegacia Fiscal já está devidamente apurado: sobe a 311 contos.

Ainda bem; o apuro agora consiste em prender o responsavel, e descobrir onde está o "apurado" da transacção.

* * *

A Prefeitura multou o estabulo *Bom Pastor* por vender leite com agua.

O proprietario vae protestar; provará que o seu leite é *pasteurizado*.

Quanto á presença da agua, explica-se: todo "bom pastor" baptiza: é dos canones.

* * *

Um [illegible] chama de alta [illegible] o "alvo" de um [illegible] de policia de [illegible] em [illegible] de um [illegible].

[illegible] é que uma [illegible] mais por [illegible]!...

Cyrano & C.

ULTIMOS

Emilio Cottin vae comparecer perante o conselho de guerra

Paris, 11 (A. H.) — O governo militar da cidade devolveu ao capitão Bouchardon os autos do processo movido a Emilio Cottin, autor do attentado contra o sr. Clemenceau, processo cujos debates foram fixados definitivamente para 14 do corrente, perante o conselho de guerra.

O governo militar ordenou que entrassem em julgamento os casos do ex-senador Humbert, Lenoir e Dessouche. Os debates desse processo foram fixados para o dia 31 do corrente.

Carlos Humbert gozará dos beneficios da lei do "nonlieu", ante as accusações que sobre elle pesam de ter dirigido as intelligencias com o inimigo e com potencias estrangeiras, mas será accusado de ter commerciado com o inimigo.

A respeito dos processos Lenoir, Dessouche e Bolo, os dois primeiros serão accusados de intelligencia com o inimigo, intelligencias que tinham por fim favorecer a empresa de Humbert.

O capitão Ladoux será accusado de cumplicidade no commercio com o inimigo, no processo Lenoir e no desapparecimento de peças no caso do cryptogramma.

O capitão Ladoux, Leymerie e Humbert gozam dos beneficios da lei do "nonlieu", no que diz respeito á queixa de "chantage" apresentada por Pedro Lenoir.

Finalmente, Manoury, accusado de desvio de peças do cryptogramma, gozará dos beneficios da lei do "nonlieu".

O governo do soviet russo liberta prisioneiros francezes

Paris, 11 — (A. H.) — O sr. Tchitcherine, commissario do povo para os negocios estrangeiros, communicou radiographicamente ao governo da França que o governo dos "soviets" libertou a 5 do corrente todos os prisioneiros francezes que se encontravam na Russia.

Pors ua vez o representante da Cruz Vermelha dinamarqueza em Moscou communicou ao seu governo que os francezes agora libertados pelos maximalistas permanecem naquella cidade sob garantia que lhe é dada por elle e que não partirão de Moscou sem que para isso sejam autorizados pela missão da Cruz Vermelha dinamarqueza.

A Dieta de Varsovia

Paris, 11 — (A. H.) — Communicam de Varsovia:

"A Dieta, em sessão de hoje, approvou por unanimidade de votos a lei militar chamando ao serviço seis classes de 1891 e 1896, classes essas que fornecerão ao exercito seiscentos mil homens.

O ultimo recenseamento da população das cidades da Moravia mostra o augmento da população tcheque e o decrescimo da população allemã. Os tcheques são actualmente cento e vinte e cinco mil e os allemães apenas setenta e cinco mil e setecentos."

NOTICIAS DE LISBOA

Lisboa, 11 (A. H.) — O presidente do Conselho de Ministros dr. José Relvas, enviará aos chefes dos partidos republicanos um "memorandum" expondo o seu modo de encarar a presente situação politica. Esse documento já foi analysado na ultima reunião de ministros.

Lisboa, 11 (A. H.) — O sr. Leotte do Rego parte amanhã para Paris em missão official.

"A duqueza do Bal Tabarin", no Palace-Theatre

A companhia hespanhola Aida Arce deu, hontem, a primeira representação da celebrada "Duqueza do Bal Tabarin".

Levada pela primeira vez, em 1916, na scena carioca, essa opereta attingiu, hontem, a centesima decima setima representação. E tal representação nos offereceu a prova cabal do processo moralizador que a companhia Arce poz em pratica sempre que se trata de corrigir demasias de libretistas ou ousadias de actores, que encarvoam o pulchro arminho da innocencia de um auditorio.

Effectivamente, a opereta a que o publico assistiu hontem no Palace Theatre, está escoimada de toda e qualquer passagem, de todo e qualquer gesto que possa melindrar a mais pura moralidade do publico, o que succede, nomeadamente, na caverna infernal do 2º acto, no momento em que o principe Octavio, a maior liberdade que se permitte é a de timida e levemente fingir oscular a nuca da cobiçada Frou-frou.

E nada mais decorreu que puzesse rubores em faces de donzellas chloroticas.

O processo, como já dissemos, altamente moralizador, traz a indiscutivel vantagem de offerecer ao publico espectaculos, revistas, correctos e frequentaveis até por frades postulantes.

E a proposito: á vista de tão alevantado proposito é mister uma emenda, que, talvez, escapasse ao director de scena, sr. Barretta. A emenda refere-se á queixa que uma telephonista faz á directora da sala. Um sujeito qualquer injuriara a funccionaria, pelo fio telephonico, chamando-lhe um nome feio que aqui não repetimos. Esse appellido é, mesmo, muito feio e sôa estranhamente desafinado á platéa carioca; chega a ser um labéo offensivo á dignidade de uma joven, ainda que telephonista de opereta. Semelhante nome o sr. Barreta deve prohibil-o, supprimil-o, porque, para a nossa platéa chega elle a ser muitissimo inconveniente.

Faça-se isso e ter-se-á de verdade escoimado o dialogo de aparas rebarbativas.

O desempenho esteve á altura dos creditos da companhia que, sem destacarmos nomes, representou e cantou a opereta com um brilhantismo digno de registro.

"DIVINA ENCRENCA", NO REPUBLICA

Perante um publico bastante numeroso, a companhia Arruda, ora installada na Republica, apresentou-nos hontem a segunda peça do seu repertorio — *Divina encrenca*, revista satyrico-fantastica de Juó Bananère, o conhecido e reputado humorista paulistano.

Feita para rir, escripta com o proposito de proporcionar duas horas de bom humor ao espectador, ella satisfaz plenamente os seus fins.

São dois actos de formidandos disparates que conseguem trazer o publico em franca e constante hilaridade.

A par da *verve* que ressumbra dos dois actos em que se divide a revista, além de scenas de um comico irresistivel, a peça é ornada de uma musica alegre, viva, saltitante, que agrada e delicia o espirito.

Ha tambem mais dois elementos que se conjugam para assegurar o exito que teve hontem *Divina encrenca* e que certamente se reproduzirá em as noites subsequentes — a montagem, que é cuidadosa e adequada com magnificos e artisticos scenarios, e a interpretação, que offerece um conjunto equilibrado e afinado.

Dentre os principaes artistas, todos os quaes se conduziram de modo a merecer enthusiasticos applausos do publico, justo é salientar alguns delles, sem que com isso se possam sentir diminuidos os outros.

Arruda, que tem no typo de Vicilio um typo adequado ao seu feitio artistico, deu-nos um impeccavel trabalho.

Secundando-o a par e passo, vemos Vicente Felicio e Leopoldo Prata, que souberam tirar o maximo partido dos papeis de Dante e Zacharias.

Estreando nessa peça, apresentou-se-nos Annita Campilli, que, fazendo *A canção*, revelou-se muito graciosa e intelligente, dando graça de colorido ao seu trabalho, que nesse papel, quer em outros, desempenhou com grande vivacidade.

Celeste Reis, interpretando, alem de outros, o Maxixe, tornou-se digna dos applausos que a platéa não lhe regateou.

Um encantador Cupido foi Maria Amelia, que, encarnando gentilmente o typo do Deus do Amor, esteve irresistivel no seu gracioso *travesti*.

Elisa Santos, com a desenvoltura do costume desempenhou com linha e correcção diversos papeis.

Hoje repete-se *Divina encrenca*.

NO MUNDO POLITICO

O conselheiro Ruy Barbosa

O conselheiro Ruy Barbosa ainda não resolveu em definitivo a realização da sua viagem de propaganda politica a S. Paulo.

Para effectual-a tem s. ex. recebido grande numero de convites.

E' possivel que, se o conselheiro Ruy Barbosa se decidir a fazer essa excursão politica, tambem vá a Minas.

Hoje, o eminente brasileiro descerá de Petropolis, tomando decisões definitivas a respeito.

* * *

Ainda a scisão da Alliança?

Nas rodas politicas, dava-se hontem grande importancia a uma conferencia havida na Prefeitura entre o coronel Pedro Reis, candidato á senatoria por esta capital, e o dr. Paulo de Frontin.

Do que se passou nessa conferencia foi guardado absoluto sigillo, mas é fóra de duvidas que se prende ao caso do Districto, que deve ser hoje objecto de discussão em reunião do directorio da Alliança Republicana.

O sr. Pedro Reis, ao que se accentava, deixaria aquelle partido para entregar-se á politica do sr. Mendes Junior.

* * *

Os novos deputados mineiros

Chegaram hontem á Camara as authenticas eleitoraes das ultimas eleições realizadas no 2º, 5º e 6º districtos de Minas, para preenchimento das vagas abertas na representação desse Estado com a renuncia dos srs. Arthur Bernardes, Raul Soares, Christiano Brasil e Afranio de Mello Franco.

Foram diplomados deputados os srs. Eugenio Jardim, Antonio Carlos, Raul Sá e Carnelio Vaz de Mello, que não soffreram contestação aos seus diplomas.

Esses papeis foram entregues ao dr. Ernesto Alecrim, secretario da commissão de inquerito das eleições de Minas, para o levantamento dos respectivos mappas.

* * *

Congresso de Pernambuco

RECIFE, 11, (Correio da Manhã) — Está verificado que nenhum entendimento houve entre os governistas e a opposição, a proposito do reconhecimento de poderes da Camara e do senado.

O deputado dantista Souza Filho pronunciou brilhante e vehemente discurso sobre o caso, atacando fortemente a administração e a politica do sr. Manoel Borba.

O "Diario de Pernambuco" ataca vivamente a candidatura governamental do senador José Bezerra.

* * *

O governo de Alagôas

O sr. Delfim Moreira recebeu um telegramma do sr. José Fernandes Lima communicando a s. ex. que, por motivo de molestia, passou o exercicio do cargo ao seu substituto legal, o vice-governador José Paulino de Albuquerque Sarmento, que tambem communicou o facto ao vice-presidente da Republica.

* * *

Partida do coronel Cabeda

Em viagem de regresso ao Rio Grande do Sul, seguiu hontem pelo nocturno paulista, o coronel Raphael Cabeda, membro do directorio do Partido Federalista daquelle Estado.

Por occasião do seu embarque, que esteve concorridissimo, oradores saudaram-no pela sua attitude em relação á candidatura Ruy Barbosa.

Quando o comboio partiu da Central, ergueram-se muitos vivas.

A RAPARIGA MUDOU-SE MAS APANHOU COMO GENTE!...

Arnaldo Augusto Pinto é o nome de um desses muitos exploradores de lenocinio acobertado com a capa de dono de hospedarias. Tem elle um rêles terquilinio de prostituição barata na rua Luiz de Camões n. 74, e em lhe caindo lá qualquer carinha que dê interesse á casa, elle a agarra com unhas e dentes para locupletar-se com os lucros de sua methodisada e infame exploração.

Ultimamente morava lá uma rapariga chamada Julia Vianna, que era a melhor rez do rebanho do Pinto. Por achar casa melhor ou por não estar mais disposta a aturar o Pinto a rapariga resolveu mudar-se.

Hontem foi buscar umas cousas que tinha no lupanar do tal sujeito, que logo se dispoz a convencel-a de que devia continuar ali.

Julia recusou-se a isso, e o Pinto, enfurecendo-se por vêr fugir-lhe do redilo aquella rendosa ovelha, avançou brutalmente para a rapariga e encheu-lhe a cara de bofetões.

Julia gritou e o Pinto, se não quiz ir para o xadrez do 4º districto, teve que fugir.

Esqueceu mulher e filhos pelo amor de uma rameira da ultima especie

O pratico de pharmacia Adolpho José da Conceição, brasileiro, de 27 annos, é casado, pae de [illegible] filhinhos, de tenra edade, com os quaes reside numa casinha da rua Alvaro n. 45, no Engenho [illegible].

Pois desrespeitando o seu estado civil, a sua situação na sociedade, Adolpho teve o desplante de apaixonar-se por uma [illegible] chamada Maria de Almeida [illegible] reside em um miserrimo [illegible] bulo da rua Tobias Barreto [illegible].

Maria, apezar de sua decadente condição e de ter apenas [illegible] annos, depois de ter percebido [illegible] Adolpho, soube que este era casado, e por uma questão de escrupulos, despediu-o, encaminhando-o para o bom caminho [illegible].

Hontem, á tarde, Adolpho [illegible] a casa da amante, e procurou [illegible] de seu nobre [illegible]. Como a rapariga insistisse [illegible] repudial-o, Adolpho, que [illegible] premeditadamente armado de [illegible] sacou de sua arma, cravando-a em pleno peito de Maria.

Acudiu o soldado de [illegible] local, mas já se encontrou [illegible] ferida em seu quarto [illegible] deu-a scena. Adolpho fugiu [illegible] poucos momentos depois [illegible] levado ao 4º districto [illegible] está sendo processado.

UM ESPERTALHÃO INSINUA-SE NA -- ALTA SOCIEDADE PAULISTA --

... Dava de gorgetas notas de cincoenta e cem mil réis

A estas horas deve estar em viagem, rumo de algum paiz do sul, uma das figuras mais notaveis que appareceram ultimamente em S. Paulo.

Ninguem soube da sua chegada, feita ás escondidas, talvez para evitar o incommodo das recepções festivas; mas todo o mundo vae saber da sua partida, porque ella foi, para muita gente, uma grande, uma dolorosa surpresa. E' que a personagem notavel que acaba de deixar aquella cidade, poucos dias bastaram para que se fizesse conhecida, estimada e admirada por muitos tiveram a felicidade de tratar com ella. Muitos desses guardarão do seu vulto elegante, dos seus gestos sobrios e da sua posse adoravel, uma lembrança que não se lhes apagará tão cedo da memoria.

Tambem, é preciso que se diga, muito raramente apparecerá entre nós quem tem as suas qualidades, os seus inegualaveis dotes physicos. Moço, elegante como só o Beile o era, insinuante como poucos, de uma cultura muito apreciavel, falando varias linguas com a mesma facilidade com que falava a sua, o sr. Pedro Alberto Guillot Silva não encontrou grandes difficuldades para se fazer intimo de pessoas das mais relacionadas da sociedade paulista. O sr. Pedro Alberto Guillot Silva, capitalista em Montevidéo...

— Muito prazer em conhecel-o; rua tal, numero tantos, telephone tantos, um creado ás suas ordens.

Foi assim, hoje uma apresentação, amanhã outra, que o recemvindo se foi tornando conhecido. Começou pelos clubs de jogo, passou para o bar do Municipal, foi ao Trianon, um bello dia lá estava no Automovel Club, e ultimamente jantava na intimidade de familias, em cujos salões não pisam, ou não devem pisar senão aquelles que trazem bem limpo o seu nome e pronunciava como justo orgulho o dos seus antepassados. Por onde passava, ficava sempre a sua lembrança, e o seu nome suggestivo — Pedro Alberto Guillot Silva.

O primeiro hotel em que se hospedou foi o do Oeste, onde se apresentou como sendo dr. Alberto G. Silva, medico, de 30 annos, procedente de Santos. Trazia comsigo uma mulher, que era a sua exma. senhora.

Foi isso no dia 22 de janeiro. No dia 27, já está elle e mais a senhora confortavelmente installados num esplendido quarto da Rotisserie Sportsman, onde já era o dr. Alberto Silva, capitalista. Foi então que começou a lançar-se na alta sociedade.

Aproveitando-se da bôa fé de um dos socios do Automovel Club, para lá foi um dia, como visitante. E com tanta distincção se portou dessa e de outras feitas em que lá esteve, que a directoria da importante associação não poz a menor duvida em conceder-lhe, de accôrdo com os estatutos, autorização para frequentar a séde durante quinze dias. Durante esse tempo, varias vezes jantou no Automovel, em companhia dos seus novos amigos e retribuiu essas gentilezas com sumptuosos banquetes na Rottisserie.

No Automovel, no hotel, nas pensões "chics" de que era frequentador assiduo, Guilloa Silva gastava rios de dinheiro prodigiosamente, perdulariamente, desbragadamente, como um nababo. Ao entrar em qualquer casa, com o chapéo que apresentava ao porteiro, dava de gorgeta notas de cincoenta e cem mil réis; aos criados que o attendiam para o mais insignificante serviço, distribuia dinheiro á mancheia. E nas ceias, quando pedia "champagne" era ás duzias, que esvasiava sacolejando as garrafas e abrindo-as immediatamente á sua mesa, para que o liquido jorrasse, espumante, em repuxo... Era essa uma das suas originalidades.

A policia acompanhava-lhe os passos.

Afinal, passou por S. Paulo um cavalheiro illustre, que veiu do sul e o conhecia de ha tempos, manifestando a sua estupefacção quando, um dia, o encontrou no Bar do Municipal, a encantar com a sua prosa interessante uma roda de pessoas de destaque em nosso meio.

— Pois que?! Em S. Paulo tinha acolhimento um individuo daquella especie, que a policia de seu Estado havia escorraçado como refinadissimo gatuno? E os crimes que elle lá praticou? Não os conheciam? Não procuraram indagar? Admiração geral! gestos de espanto de toda a parte...

Desde esse dia, começou Pedro Alberto Guillot Silva a soffrer guerra tremenda de todos aquelles que o receberam confiadamente em sua intimidade. Foi então, pouco a pouco, desapparecendo a aureola que circundava o seu nome. O "gentleman" já era evitado nos salões da "haute-gomme", já não brilhava mais nas reuniões elegantes, onde só encontrava caras fechadas e gestos de significativo despreso.

Antes, porém, que da vida intensa e brilhante que aqui levava passasse a vegetar por ahi como qualquer pobre diabo, aconselhado pela policia, que sabe por onde elle tem andado e quantas "escroqueries" já fez, a estas horas lá se vae o notavel gatuno rumo de outras paragens.

DR. HEITOR FREDERICO GAMBARA. Advogado. — Commercial, Civel e Criminal. Adeanta custas em Inventarios. Correspondencia em Vernaculo Italiano, Francez e Hespanhol. Carmo, 47, 1º andar; das 14 ás 17; Tel. Central, 4112. (D 5834)

NO LLOYD

O sr. Barbosa Lima, presidente do Lloyd Brasileiro, em companhia de seu secretario, visitou hontem, ás primeiras horas, o paquete "Benevente", atracado ao caes do porto e que deve deixar o nosso porto no proximo dia 14 em viagem para a Europa.

A bordo foi s. s. recebido pelo seu ex-commandante, ante-hontem licenciado, e pelo commissario, que aproveitaram a opportunidade para dizer ao presidente como eram satisfeitos os pedidos feitos ao almoxarifado e á intendencia, para isto apresentando os livros respectivos. Esses pedidos raramente são satisfeitos, tal como são apresentados, allegando os chefes destas duas secções, ou falta da mercadoria ou objecto, ou demasiado grande o pedido, o que tem accasionado faltas em viagem, obrigando-os a ouvirem de passageiros cousas ás vezes bastante desagradaveis.

Quando o dr. Barbosa Lima constatou a veracidade das allegações do commissario, no que diz respeito ao rancho de bordo, mandou que elle o procurasse pessoalmente, em seu gabinete, para que, por sua ordem, tudo o que necessitasse lhe fosse fornecido.

— Deve deixar hoje o cargo de sub-director da contabilidade desta Empreza o sr. Ubaldo Lobo, por ter sido nomeado hontem o dr. Antonio José Alves de Faria.

O dr. Ubaldo Lobo, que se encontrava occupando aquelle logar em commissão, volta á Central do Brasil, onde exerce o logar de 3º escripturario.

— Depois da visita que o dr. Barbosa Lima fez ao "Benevente", voltou ao seu gabinete, onde mandou averiguar o que de verdade havia quanto á nossa local de hontem, em relação ao estacionamento em nosso porto de 25 navios.

— O sr. Barbosa Lima, por acto de hontem, extinguiu, por completo, o serviço de dragagem, por ora effectuado pelo Lloyd, com material da extincta Baixada Fluminense.

Todo o pessoal foi dispensado, exceptuando os vigias das embarcações, até que ellas voltem a ser entregues á repartição a que pertencem.

Era chefe deste serviço o commandante Vinhaes.

— Devido ao dispendioformidavel que o Lloyd vem tendo com as suas chamadas escolas profissionaes, resolveu o dr. Barbosa Lima extinguil-as, mantendo apenas o navio escola "Wenceslau Braz" e as officinas mecanicas na ilha do Mocanguê.

Em vista de resolução do dr. Barbosa Lima, será igualmente extincta a secção "Ensino Profissional."

PENHORES JOIAS Mercadorias
Menor juro — Maiores vantagens.
Comp. Aurea: 11, Avenida Passos, em frente theatro S. Pedro. (D 10013)

TRES PRONUNCIAS

Por despacho do dr. Fructuoso Moniz de Aragão, juiz em exercicio na 1ª vara criminal, foi hontem pronunciado Adolpho Miguel da Costa, accusado de haver atropelado e morto Francisco Fernandes, conduzindo com imprudente velocidade o auto de que era chauffeur.

O facto passou-se na rua Senador Pompeu, em 22 de agosto do anno passado, por volta das 5 horas da tarde.

— Pelo dr. Chrysolito de Gusmão, juiz em exercicio na 2ª vara criminal, foi pronunciada hontem a ré Dolores Soares da Silva, accusada de haver, no dia 11 de novembro de 1918, furtado seu patrão Christovam Chelea, á rua Senhor dos Passos 179 [illegible].

— Por despacho de hontem, do juiz em exercicio na 3ª vara criminal, foi julgado procedente a denuncia offerecida contra Antonio Ferreira Alves, pronunciado nas penas do art. 330, paragrapho 4º, do Codigo Penal, accusado de haver, no dia [illegible] de janeiro deste anno, [illegible] da noite, na rua Senador [illegible] [illegible] de Souza [illegible].

O crime da Barreira do Senado

Está esclarecido o caso

O crime occorrido ante-hontem, pela madrugada, na Barreira do Senado, e que nos primeiros momentos estava envolvido em denso mysterio, devido á gravidade do ferimento recebido pela victima, está finalmente esclarecido sabendo-se já quem é o autor desse delicto e as razões por que elle o praticou.

O pintor Jorge Custodio de Oliveira, que se acha recolhido ao Hospital tendo experimentado sensiveis melhoras, foi ouvido pelo delegado do 12º districto, a quem fez declarações importantes.

Disse Custodio de Oliveira que o autor da aggressão de que fôra victima é um tal "Baêta", individuo de pessimos precedentes e conhecidissimo no meio do pessoal baixo que frequenta as tascas e prostibulos da rua do Nuncio e adjacencias. Por uma frivolidade qualquer, "Baêta" tornara-se seu inimigo, sem entanto tem animo para atacal-o de frente.

Na madrugada do crime passando elle pela Barreira do Senado, tomou-lhe a frente o "Baêta", que ali estava emboscado, e que, de revolver em punho, o foi logo aggredindo a tiros. Ao vêr Custodio cair por terra, com o peito varado por uma bala, e julgando-o morto, o "Baêta" desatou a correr, seguido de um outro vadio chamado Antonio da Silva, tambem conhecido nas rodas da rua do Nuncio, e que acompanhava "Baêta" nessa occasião.

Antonio da Silva foi, horas depois, preso por agentes de policia, e levado para o xadrez do 12º districto.

Francisco Chaves, o individuo que fôra preso no momento do crime, junto ao ferido, e que estava preso desde então, foi hontem posto em liberdade, por haver Custodio dito em suas declarações que nenhuma culpabilidade lhe cabia no caso, sendo até Chaves seu conhecido e amigo. Assim sendo, as autoridades do 12º districto puzeram-n'o em liberdade.

Foram destacados varios agentes, no encalço de "Baêta", que está sendo cuidadosamente procurado. Até á noite, porém, não havia sido encontrado em nenhum dos pontos por elle habitualmente frequentado.

(9900)

UM CASO TRISTE

O amor de Maria de Lourdes levou-a a raptar seu filho adoptivo, o menor Azis

Hontem, por volta de 2 horas da tarde, appareceu de taxi, na porta central do velho pardieiro da rua dos Invalidos, edificio do Forum, uma joven preta, conduzindo pela mão uma bella creança de 8 annos, viva, de olhos azues e cabellos louros.

Não reparando a extranheza que causára, nem a attenção das pessoas que ali se achavam para seu estado de excitação, a preta Maria de Lourdes subiu, apressadamente, as escadas que conduzem ás salas dos juizes e penetrou no gabinete do curador de orphãos, Raul Camargo, a quem começou a contar o motivo que a levava ali.

"— Seu doutor, esse menino foi roubado, por mim, hoje, ás 9 horas da manhã, Chama-se Azis; nasceu em 14 de março de 1911. Quatro mezes depois, sua mãe, arabe, o abandonava, fugindo em companhia de um seu patricio. Tempos passaram, e o pae, ao saber que sua mulher se havia suicidado, incendiando as vestes, por ter sido desprezada por aquelle com quem fugira, enlouqueceu e foi internado no Hospicio de Alienados"!!

Data dahi a adopção da creança que a preta Maria de Lourdes com sacrificio educava, toda dedicação, toda carinhos.

Vivendo do seu trabalho, foi servir como empregada na casa do commissario Zombra, para onde levou seu filho adoptivo. Ahi, o menor recebia máos tratos, sendo mesmo immoralmente maltratado pelo filho do patrão. Tudo, entretanto, supportava Maria de Lourdes, na satisfação de educar Azir, a quem devotava um amor de mãe. Um bello dia, porém, seu patrão, allegando que ella havia furtado certos objectos, fel-a processar. Absolvida, voltou a empregar-se na casa do commissario, de onde se despediu, ha dias, sem comtudo conseguir trazer comsigo seu querido Azir.

Hontem, cedo, ficou de alcatéa, nas immediações da casa do commissario Zambra, e, quando o menor Azis saia para fazer compras, raptou-o, mettendo-o dentro de um taxi e levando-o á presença de *seu curador*.

Taes foram as declarações prestadas por Maria de Lourdes e confirmadas pelo pobre Azis, que durante o depoimento de sua mãe adoptiva, demonstrou muita vivacidade, contradizendo-a em alguns pontos, protestando ás vezes e ás vezes chorando, convulsivamente.

O dr. Raul Camargo, commovido, depois de tomadas por termo taes declarações, enviou os autos ao juiz de orphãos, que irá decidir a respeito do destino que terá a desventurada creança.

HOTEL GUANABARA
RUA DA LAPA, 103
Excellentes accommodações para familias. Esplendida vista para o mar. Completamente reformado e com mobiliario moderno. Cozinha de 1ª ordem. Situado no melhor ponto da capital. Rio de Janeiro. (D. 2716)

Joias perdidas

O sr. Nolasco Francisco dos Santos tem em seu poder uma caixa com varias joias, encontrada ante-hontem, á noite, em um bonde da linha da Muda da Tijuca.

Essas joias estão poder daquelle cavalheiro, á rua do Carmo n. 15, que as entregará a quem as perdeu.

Echos da epidemia

GRIPPE, INFLUENZA HESPANHOLA. Historia da pandemia que assolou esta capital, pelo dr. F. Catão. A' venda na typographia e papelaria Mendes, 60, rua do Ouvidor. Preço, 3$; pelo Correio mais $500. (0707)

UM DESASTRE DE AVIAÇÃO NA HESPANHA

Madrid, 11 — (A. H.) — Devido á queda de um aeroplano no aerodromo de Quatro Vientos, morreram dois capitães do Exercito.

DINHEIRO sob joias e cautelas do Monte de Soccorro, condições especiaes — 45 e 47, rua Luiz de Camões. Casa Gonthier. Fundada em 1867. (C 326)

Os japonezes tambem conhecem o contrabando

Desembarcados do vapor japonez "Kaifucu Maru", dois individuos daquella nacionalidade, conduzindo 131 duzias de lenços de fina seda pretenderam hontem, sair á rua pelo posto fiscal aduaneiro existente na praça Mauá.

Os officiaes aduaneiros Luiz Gonçalves Coelho e Cicero Lobato, porém, oppuzeram-se a isso e, mais, remetteram os dois japonezes ao inspector da Alfandega que por sua vez os enviou á policia.

Já havia o "Kaifucu Maru" quando isso se deu, sido visitado pela Alfandega.

O guarda-mór da Alfandega, porém, prevenido do facto, resolveu dar em pessoa uma busca ao vapor. E, em boa hora o fez. Acompanhado pelo ajudante Amarilio de Noronha e pelos officiaes aduaneiros Alarico Soares e Americo Castro, aquelle funccionario rebuscando todos os escaninhos do vapor, foi encontra, occultos sob pannos velhos, na casa das machinas, mais 75 lenços de senda e tres peças do mesmo tecido, que apprehendeu e fez remover para a Guarda-Moria, dando do occorrido conhecimento ao inspector da Alfandega.

OS REGULOS DE ALDEIA

Um negociante pereseguido

O sr. José Candido de Almeida é negociante em Rodeio, e teve a desgraça de cair na antipathia do vereador da localidade, que é ali o "manda chuva", enfeixando em suas mãos poderosas todas as autoridades, como verdadeiro regulo de aldeia.

No dia 8 do corrente, esse "tutú" de Rodeio pintou o simão na casa de negocio do sr. Almeida, insultando-o e ameaçando-o, sem motivo, e chegando a aggredir um velho amigo do referido negociante.

Sentindo-se sem garantias para continuar a negociar naquella localidade, á vista da perseguição do vereador local, o sr. Almeida veiu expôr a sua situação ao chefe de policia do Estado do Rio.

E' de esperar que as autoridades fluminense tomem uma providencia sobre o caso.

Profissão de fé de novos vigarios

Hontem, ás 2 horas da tarde, na vigararia geral do arcebispado, perante monsenhor Fernando Rangel de Mello, vigario geral, realizou-se a cerimonia da profissão de fé dos novos vigarios, ha dias nomeados pelo cardeal arcebispo, padre Joaquim Nabuco, cura de Santa Thereza, e frei Ricardo de Dermo, vigario da Ilha do Governador.

Logo após á cerimonia da profissão, foi lavrado o termo em livro competente da Curia, pelo respectivo secretario, conego Carlos Duarte Costa.

A posse do padre Joaquim Nabuco realizar-se-á amanhã, ás 8 horas, na referida freguezia, sendo dada pelo revmo. padre Pedro Massa.

O rev. frei Ricardo de Denno, tomará posse no domingo, por occasião da missa parochial.

MOVEIS A PRESTAÇÕES, em boas condições, entregando-se na 1ª prestação de 20 % e sem fiador. Cattete, 108, Tel. C. 5633. Casa Bella Aurora. (3519)

PRESO POR SUSPEITA, REQUEREU "HABEAS-CORPUS"

Ao juiz da 1ª vara federal foi requerida hontem uma ordem de "habeas-corpus" em favor de José Guerra, que se acha preso ha vinte e dois dias na Policia Central como suspeito de haver praticado o crime de contrabando.

O juiz, recebendo a petição, mandou que fossem solicitadas informações a respeito, estando o julgamento marcado para o proximo dia 25.

AS ENGEITADAS

A rua Almeida Bastos precisa de melhoramentos immediatos

Voltam os moradores da rua Almeida Bastos, no Encantado, a reclamar os imprescindiveis melhoramentos de que aquella via publica carece.

Não tem a rua Almeida Bastos illuminação, nem serviço de esgotos e relativamente ao asseio parece que a Limpeza Publica ignora a sua existencia.

O abandono é completo, apezar dos seus moradores pagarem, como os demais do Districto Federal, os devidos impostos federaes e municipaes.

Pedem elles que, pelo menos, a Prefeitura ordene [illegible] forma de illuminação [illegible] ja illuminada a gaz e calçada a rua Guilherme [illegible] da respectiva estação do Encantado e á linha de bondes da Piedade.

Segundo nos informam, as difficuldades de melhoramentos da alludida rua Almeida Bastos, são duas casinhas, de ns. 99 e 101, [illegible] essas que [illegible] do alinhamento e [illegible] to e que desapparecerão [illegible] por completo, [illegible] no caso de se fazer effectivo o alinhamento.

Pouco, muito pouco, custará aos cofres da Prefeitura esse melhoramento, e certamente o sr. prefeito, [illegible] de visu o que affirmamos, tomará em consideração estas linhas, procurando melhorar um arrabalde que [illegible] mais desenvolvido devido ao descaso em que tem vegetado até hoje.

LICENÇAS CONCEDIDAS PELO MINISTRO DA VIAÇÃO

O ministro da Viação concedeu as seguintes licenças:

Na Central do Brasil: de 90 dias, a Isaias Dias Pereira; de 180 dias, a Ernesto José Leite de Araujo, e de 60 dias, a Francisco Pinto.

Na Inspectoria Federal das Estradas, de 180 dias, a A. C. Duque Estrada.

Na Directoria Geral dos Correios, de 60 dias, a Alcebiades Henrique da Silva.

Tentativa de assassinato de um funccionario publico

No Estado do Rio, na localidade denominada S. Francisco de Corrêa, 5º districto da cidade de Magé, onde existe o departamento de abastecimento d'agua para a ilha de Paquetá, sabbado ultimo, pelas 6 horas da manhã o 1º official da Repartição de Aguas e Obras Publicas Augusto Cany, que ali se achava em commissão, aquelle serviço, observando Manoel de tal, vulgo *Pernambuco*, [illegible]

[illegible]

DR. RAUL DAVID DE SANSON — Ouvidos, nariz e garganta. S. José, 43. Consultas diarias, das 2 ás 5. (9147)

NÃO PODEM SER ATTENDIDOS

[illegible]

A celebre Santa Casa

Os actos de deshumanidade que ali se praticam

A Santa Casa de Misericordia, que tanto se celebrisou durante a quadra retenta da epidemia e cujo nome de ha muito só pode ser tomado como uma triste ironia, continua a manifestar-se, infelizmente, com falta de humanidade.

[illegible]

CASA RAUNIER

RECEBEU

PARA HOMENS, Camisas, Brins, Camisas, Collarinhos, Gravatas, Chapéos, Meias e mais artigos.
PARA SENHORAS, Sedas, Linhos, Voiles, Espumilhas, Lingerie, Fitas, Rendas, Bolsas, Sombrinhas, etc.
PARA MENINOS, novos modelos de costumes.
TAPEÇARIAS, Tecidos, Tapetes, Cortinas, Cortinados, Stores, etc. e encarregam-se de todos os trabalhos de estofador e decorador.
PELO MENOR PREÇO 172, R. Ouvidor. (9911)

NO COMMISSARIADO

Mais negociantes multados por transgressão da tabella

Os fiscaes do Commissariado, nas visitas que fizeram hontem em diversos estabelecimentos commerciaes, multaram em 200$000, como infractores da tabella, as seguintes firmas:

José Machado da Costa Junior, rua Senador Corrêa 28 (Leme); José Borges Leal, praça 15 de Novembro 20; J. Oliveira & Santos, Estrada Real de Santa Cruz 2.020; Carlos Antonio de Souza, estrada dos Pilares 291, Inhaúma; F. Alves Gomes, rua Candido Benicio 322; Ribeiro & Dias, rua D. Zulmira 134; Soares & C., rua Santa Luiza 897; Antonio Pereira da Cruz, rua Marquez de Abrantes 45 e Carvalho & Medeiros, rua do Cattete n. 327 A.

— O sr. Vieira Souto indeferiu o requerimento da firma Lima, Filho & C.

SECCANTE "R. O."
é o melhor e o mais energico
TINTA A OLEO
marca "SANBEAM"
é a melhor e a mais economica
Ag.: A. Dixon & C. G. Camara, 91 (8728)

NOMEAÇÕES DE MEDICOS MILITARES

Foram nomeados por proposta do director de Saude do Exercito: membro da Junta Militar de Saude, o tenente-coronel Orlando Sucupira; chefe do serviço de Saude da 6ª região, o major medico Joaquim Dias Cerqueira; chefe de Saude da 10ª região, o capitão medico Mendonça Sodré, e chefe do serviço de Saude da 9ª região, o tenente-coronel medico, dr. Sylvio Pellico Portella.

POR CONTRARIEDADES AMOROSAS

Ingeriu tres "tablettes" de sublimado, com a intenção de matar-se

Temperamento impressionavel, nervos irritadiços, intermittencias hystericas, tudo isso concorreu para que Orminda Miranda, moradora á rua do Senado n. 202, resolvesse, em seguida a uma briga com o seu amante, acabar com a propria vida.

[illegible]

EM FAVOR DA FAMILIA DE MESTRE PEDRO

Recebemos as seguintes quantias:

Alexandrino e familia. . . 50$000
Quantia já publicada. . . 50$000

NA PREFEITURA

O prefeito resolveu hontem, em conferencia com o director da Instrucção, que os alumnos das escolas primarias não sejam obrigados a apanhar [illegible]

[illegible]

Com a Prefeitura

As ruas que reclamam

Pedem-nos os moradores da rua Silva Rabello, no Meyer, chamemos a attenção da Prefeitura [illegible]

[illegible]

Ventre-Livre!

Ventre-Livre é o unico Remedio que cura Prisão de Ventre dos Homens e das Mulheres, Estomago Sujo, e Vontade Exagerada de Beber Agua, Gosto Amargo na Bocca, Inflammação Hemorroidal, Fastio, Anemia, Arrotos, Vomitos, Ardencia, Peso, Dores e Doenças do Estomago, do Baço, do Figado e Intestinos!

Vendem-se em todas as Pharmacias e Drogarias.

Ventre-Livre é tambem o Melhor Remedio para curar Indigestão, Vomitos e Dor de Barriga das Creanças!
Tem Gosto bom! (8164)

English Opticians
(OPTICA INGLEZA)
THE DENTAL MANUFACTURING Cº. (BRAZIL) LTD.
11, Largo da Carioca — Rio de Janeiro (701)

COM OS CORREIOS

Correspondencias que não chegam a destino

Pede-nos o sr. Filardo Spelta, residente em S. João d'El-Rey, chamemos a attenção da autoridade competente para uma grave irregularidade [illegible]

[illegible]

A Mundial Companhia de Seguros
Avenida Rio Branco n. 133
Seguros de vida com sorteios mensaes em dinheiro. PREMIOS FIXOS E MUITO MODICOS. (6856)

CASA DE POUCA CONFIANÇA

Um collete, um relogio, uma corrente e um par de abotoaduras que voam

Para satisfazer uma necessidade physiologica, José Joaquim de Souza penetrou hontem no [illegible]

[illegible]

VARIAS CONFEITARIAS REQUEREM INTERDICTO PARA COMMERCIAR AOS DOMINGOS

Alvear & Comp., Machado & Comp., Teixeira Rocha & Comp., José Pereira & Comp., Carlos Fernandes & Comp. [illegible]

[illegible]

MORTE TRAGICA

Caiu de um telhado e fracturou o craneo de encontro ás pedras

O pedreiro Alberto Lopes da Cruz, solteiro, de 30 annos [illegible]

[illegible]

VICIADO, EBRIO E DESORDEIRO

Apanhou muito e foi para o xadrez

[illegible]

MIGUEL BRAGA — Calista. Quitanda, 79, sob., esq. Ouv. Tel. N. 5502. (8537)

EM NICTHEROY

Explosão em uma fabrica de phosphoros

[illegible]

Sociedade União dos Foguistas

[illegible]

"D. QUIXOTE"

Circulará hoje, na forma do costume, o *D. Quixote*, cuja leitura [illegible]

[illegible]

Sob a presidencia do dr. Miguel Calmon, o Comité Nacional realizou hontem uma sessão que foi extraordinariamente concorrida. Tomaram-se varias deliberações sendo annunciado que o conselheiro Ruy Barbosa, attendendo a suggestão do marechal Thaumaturgo de Azevedo, na ultima reunião do Comité Nacional, resolveu realizar a sua conferencia sobre a questão social no proximo domingo, á noite. Esta reunião se effectuará num dos theatros desta capital. Opportunamente o Comité Nacional dará conhecimento ao operariado da hora e local em que a grande assembléa será levada a effeito.

Sub-Comité dos Funccionarios Publicos — Hoje, reune-se este sub-Comité, ás 5 horas da tarde, pedindo a directoria o comparecimento de todos os funccionarios que fazem parte do mesmo.

Centro Academico Nacionalista — Como estava deliberado, reuniu-se hontem, com a presença de todos os directores, e grande numero de associados, o Centro Academico Nacionalista. Aberta a sessão pelo vice-presidente em exercicio, Floriano Góes, o 1º secretario, Mariano Léda, leu a acta da ultima sessão, que foi sem debate approvada, e passou a relatar o expediente, constante de adhesões e felicitações á attitude assumida pelo Centro no problema da successão presidencial.

O "meeting" de hontem — A's 5 horas da tarde, como foi annunciado, realizou-se o grande "meeting" no largo da Carioca. Falou em primeiro logar o sr. Perret, funccionario publico, concitando o povo a se alistar, procurando para isso o Comité Nacional e assim cumprir o seu dever votando em Ruy Barbosa no dia 13 de abril. Fez a critica do indifferentismo do povo relativamente ao alistamento, mostrando que a cada cidadão corre o dever civico de influir directamente contra os desmandos de governo.

Usou da palavra, então, o sr. Porto da Silveira. Refere-se ás intrigas architectadas em torno da candidatura nacional procurando incompatibilizar o egregio brasileiro com o Exercito, Armada e o operariado. Analysando todas essas picuinhas, demonstrou bem á sociedade que o pensamento do glorioso estadista, manifestado em todo o decurso da sua vida publica, constitue o maior protesto contra semelhantes aleivosias.

Em seguida falou longamente o dr. Carlos Azevedo.

O sr. Oswaldo Paixão analysa a situação politica do paiz, o seu estado de miseria e de desmando mostrando que temos uma Constituição e seguimos outra fórma de governo, outra orientação politica.

O academico Borja de Almeida Gomes refere-se á presença de senhoras no "meeting", o que demonstra que a candidatura nacional impressiona a alma brasileira em todas as suas modalidades.

O sr. Silveira Martins estuda as diversas phases da vida nacional brasileira, dizendo que o segundo imperio foi libertar a Republica Oriental da tyrannia de Oribe, a Republica Argentina da tyrannia de Rosas, levando a guerra ao Paraguay, não ao seu povo, porém ao dictador Lopez. Não é portanto possivel que o Brasil actualmente seja escravizado por uma commissão de sete pseudo representantes da Nação que pretendem impôr um candidato á presidencia da Republica.

O sr. Pausillipo da Fonseca diz que o momento é chegado do povo brasileiro demonstrar a sua vitalidade agindo e reagindo por todos os meios e modos para que ou o Brasil se reconstitua numa verdadeira democracia ou então affirme ao mundo que ainda não é um paiz inteiramente apodrecido.

Falou ainda o operario José Bento Pereira, encerrando o "meeting".

Os meetings de hoje — Realizam-se hoje dois comicios: — um nas Laranjeiras, em frente a Fabrica Alliança, falando os srs. Silveira Martins, Castro Rebello, Djalma Rocha, coronel Iracema Gomes, Carlos Azevedo e outros. Na praça Tiradentes, falarão os drs. Evaristo de Moraes, Porto da Silveira, Luiz Franco, Heitor Lima e outros.

Colligação sulista—Convocam-se os membros desta colligação para a grande reunião hoje, ás 4 horas da tarde, em sua séde social, á rua 1º de Março n. 4.

Sub-Comité Operario — Sob a presidencia do director geral Sabino Nascimento, reuniram-se os representantes de varias officinas, com grande assistencia de companheiros operarios.

Foram ventiladas varias questões em prol da propaganda da candidatura do conselheiro Ruy Barbosa, ficando deliberada a publicação do manifesto da classe operaria em prol da candidatura.

Este sub-comité reune-se hoje, ás 8 horas da noite.

O movimento em Minas — O dr. Duarte de Abreu, membro do Comité, recebeu da cidade de Padua, o seguinte telegramma:

"Os abaixo assignados, eleitos neste municipio, apoiam calorosamente a candidatura nacional do glorioso Ruy Barbosa, que representa o desejo da Nação Brasileira, esperando que desta vez seja respeitado. — Annibal Rodrigues de Castro, Ferdinando Pelaggio, Evaristo Barbi, Manoel Joaquim Alves, Antonio Francisco da Silva, Marcolino Moraes, Ulysses Venancio da Silva, Landulpho Barbosa de Castro, Francisco Jacintho Barbosa, Antonio Xavier Pereira, Roldão de Freitas Lima, Joaquim Pinto da Silveira, Americo Siva, João de Oliveira, Oliveiras da Gama Lima, Camillo Lellis Lima, Francisco de Paula Pinto e Manoel Venancio."

Os academicos vão a Minas — Um grupo de academicos resolveu partir para Minas por toda a proxima semana, afim de fazer a propaganda da candidatura do senador Ruy Barbosa.

Essa commissão, que foi organizada sob o patrocinio do Gremio Academico Pan Americanista, percorrerá as cidades de Juiz de Fóra, Bello Horizonte e Ouro Preto, fazendo conferencias populares, meetings, etc.

Centro Ruy Barbosa

Serão representantes do Centro Ruy Barbosa, encarregados da direcção do pleito de 13 de abril, os srs.:

3ª secção da Gloria — Capitão Affonso do Desterro Porto, dr. Benedicto de Souza Carvalho, Eridano Esteves, Felippe Nery Baptista, Francisco Albuquerque, Francisco Bueno Netto, marechal Gregorio Thaumaturgo de Azevedo, Jeronymo de Souza Pinto, João Vieira Pimenta e René Collomb.

1ª da Lagôa — Amandio Coutinho Corrêa Soares, Antonio de Oliveira, Edmundo Dias de Moura, dr. Herculano Alfredo de Sampaio, João Barbosa de Assumpção, Manoel Faria dos Santos, dr. Miguel Gerson Tavares, Pedro Polycarpo Sanches, Rubens Tavares e Washington Lopes Rodrigues.

O manifesto do Centro Ruy Barbosa, apresentando a candidatura do senador Ruy Barbosa á presidencia da Republica, que se acha na rua da Alfandega n. 27, 1º andar, á disposição dos eleitores já filiados e que se filiaram ao mesmo centro e que o pretendam assignar, será publicado no dia 17, com as assignaturas que tiver até o dia 15 do corrente.

O Centro Socialista Radical

O Centro Socialista Radical em reunião de hontem, resolveu por proposta do socio dr. Guarany, suffragar o nome do senador Ruy Barbosa no proximo pleito para presidente da Republica, [illegible]

UM CRIME HORROROSO

Ainda nada se esclareceu sobre a tragedia da estrada do Piahy

Com o mesmo açodamento com que os hebreus, escabiando em séde, procuravam uma gota dagua no monte Horeb, a policia continua tacteando nas trevas do mysterio, que envolve o emocionante crime da estrada do Piahy, em Guaratiba, sem encontrar um indicio, um vestigio, o mais leve, que a conduza a uma pista segura. Por emquanto, só ha hypotheses, supposições vagas. Nada mais. Os crueis matadores do desgraçado desconhecido, talvez premeditando tudo friamente, tiveram o cuidado de não deixar um ponto, uma brécha, por onde a investigação policial pudesse penetrar.

A policia, porém — não ha negal-o — não desanima: investiga sempre.

COMO SE TERIA DESENROLADO A TRAGEDIA

Os commissarios Gonçalves e Clarindo foram hontem á estrada do Piahy e com os indicios de que dispunham procuraram fazer a reconstituição do crime.

Obedecendo a deducções e guiados pelas pégadas espaçadamente encontradas, foram nos poucos reconstituindo a brutal tragedia, concluindo que o morto, que se presume seja um estrangeiro vendedor de joias a prestações, caminhava pela estrada do Piahy, vindo de Guaratiba rumo de Sepetiba, mas, a certa altura, para abreviar a distancia, embrenhou-se por uma picada. Nesse atalho a victima teria satisfeito uma necessidade physiologica e achava-se naturalmente assim, quando, de surpresa, lhe foi vibrada uma pancada na cabeça. Embora o craneo aberto, defendeu-se, empenhando-se em luta de vida e de morte, com os assaltantes. A relva espesinhada num raio de muitos metros indica, da parte do morto, a mais vigorosa, a mais desesperada das resistencias. Isto tambem o prova a sua camisa, encontrada completamente rasgada. O atacado, um homem robusto, de musculatura ferrea — como mostrou a necropsia — recebendo outra pancada no craneo, atordoado, caiu. Os assassinos atiraram-se-lhe, então, sobre o corpo, rasgando-o a golpes de punhal. O ferimento do pescoço, profundo e extenso, teria sido vibrado para evitar os gritos de soccorro da victima. Esse golpe, certamente, foi que acabou de matal-o.

Quanto á mão esquerda do morto, cortada e depois violentamente arrancada, os policaes explicam que os bandidos assim o fizeram para se apossar de alguns anneis.

Morto o pobre homem, os criminosos entraram no capoeirão que margea o atalho e ali fizeram a cova, muito raza, porque as raizes que se entrelaçam no terreno, impediram que fosse profunda.

Depois, levaram-n'o á cova.

Isto feito, os criminosos fizeram a fogueira — uma enorme fogueira de tres metros quadrados! — no logar em que se desdobrou a medonha tragedia, para fazer desapparecer os vestigios da luta e do crime.

Agora, um ponto para o qual a policia não encontrou uma explicação plausivel: os borzeguins do morto, que foram encontrados, descalçados, dentro da cova.

Teriam os assaltantes retirado os borzeguins para leval-os e depois, como não servissem, jogado na improvizada sepultura?

E' uma explicação esta muito fragil, quasi inacceitavel...

UMA BOA PISTA A SEGUIR?

Uma hypothese plenamente aceitavel e que vem explicar muitos pontos sombrios desse crime é esta: não teria sido a victima surprehendida na casa de alguma mulher pelo marido ou amante desta e na fuga precipitada deixado sobre algum movel o chapéo, collarinho e gravata, pertences esses não encontrados ainda pelas autoridades, levando nas mãos as botinas, o collete e o paletot? Como já dissemos, o exame medico revelou que a victima, quando lutou tenazmente com os seus atacantes, não estava vestido com paletot e collete — e perseguido e alcançado foi, depois de se defender como um leão, morto e por vingança cortada e arrancada a mão.

Como se vê, esta hypothese explica os pontos dos borzeguins, do desapparecimento do chapéo, collete e paletot, e de não estar vestida a victima com esses pertences na occasião da tragedia.

Ainda vem corroborar esta hypothese o seguinte: o morto estava com a calça desabotoada, o que deu margem a policia, na reconstituição que fez do crime, deduzir que a victima recebeu o primeiro ferimento quando satisfazia uma necessidade qualquer.

O JOALHEIRO ARON ESTA' EM BARRA MANSA

Suspeitava-se a principio, como noticiamos hontem, que fosse o joalheiro Aron Abitan, que costuma viajar, pelas paragens de Guaratiba e Santa Cruz, negociando em joias. Esta hypothese hontem mesmo, como tambem noticiamos, ficou afastada com a presença no necroterio de um filho de Aron, que não reconheceu o cadaver como sendo o de seu pae.

Hontem, a senhora do joalheiro, residente á rua Visconde de Itaúna n. 185, recebeu delle a seguinte carta, vinda da Barra do Pirahy:

"Barra, 10 de março de 1919.
Querida esposa:
Saudações.
Saúde almejo a todos. Quanto eu, vou indo bem.
Sigo hoje para Barra Mansa.
Escreva-me para Taubaté, Hotel Lino.
Abraços a todos.
Do teu esposo *Aron Abitan*."

O CORPO DE SEGURANÇA TAMBEM INVESTIGA

A's primeiras horas da manhã de hontem, o inspector do Corpo de Segurança Publica, major Bandeira de Mello, acompanhado de alguns agentes, esteve diligenciando em Guaratiba.

S. s. esteve no local do crime. Depois de ouvir alguns lenhadores distribuiu varios auxiliares para pesquizarem nas circumvisinhanças.

O resultado das investigações do major Bandeira de Mello foi nullo.

TERRIVEIS SUSPEITAS CONTRA O LADRÃO FERNANDEZ

A' policia levantou suspeitas temivel ladrão uruguayo Frederico Fernandez, typo ousado, de uma audacia sem limites e capaz de tudo.

Fernandez, nos primeiros dias deste mez, foi preso pelas autoridades do 12 districto por tentativa de crime um tanto semelhante ao de Guaratiba.

Fernandez, usando o nome de Luiz Duran, "garçon" do restaurante Assyrio, procurára levar a logares ermos, sob o pretexto de altos negocios de joias, os negociantes Adolpho Kampmann, estabelecido á rua do Lavradio numero 126, e Salomão Kuchmin, á rua Frei Caneca n. 151. Fernandez tentára primeiro levar para a negociata de joias o negociante Adolpho, que chegou a acompanhal-o em um automovel, desconfiando do negocio e retrocedendo em meio da viagem. Depois foi que propoz a Salomão uma transacção de moveis. Quando procurava ainda attrair um outro negociante, Meyer Caul, estabelecido á rua Frei Caneca tambem, recommendando a todos que levassem dinheiro para a transacção, foi que a policia, sabedora do que estava acontecendo, effectuou a sua prisão.

Fernandez acha-se preso no Corpo de Segurança.

UM TURCO EM SCENA

Hontem, de noite, o commissario de serviço na delegacia do 26 districto foi procurado por um cidadão qualquer. Queria transmittir suas suspeitas á policia. Desconfia elle que o morto seja um turco, que, ha mezes, na estrada do Piahy, seduzira sua namorada e agora se recusava a reparar o mal. Os parentes da moça impellidos pelo desejo de vingança, teriam assassinado.

O commissario tomou nota das suspeitas do homem e promettei apural-as.

O INQUERITO

O inquerito instaurado sobre crime, na delegacia do 26º districto, continúa rastejando. Hontem ninguem foi inquerido!

UM CASO SINGULAR

Ao conhecimento do nosso reporter que acompanha as diligencias policiaes, chegou um caso singular.

Anoitecia. Pela deserta estrada do Piahy, passava a cavallo o lavrador Miguel de tal. O animal ia a passos lentos e o lavrador despreoccupado, absorvido por alguma idéa.

Subito, do denso mattagal que ladeia o caminho, partiu uma voz forte, metallica:

— Pára!

Miguel, despertado assim bruscamente, deteve as redeas e parou. Olhou para um lado e appareceu-lhe a figura de um preto, com o côrpo coberto apenas por uns trapos. Na mão, luzia a lamina de um punhal. A reacção operou-se. Pelo cerebro do rude homem, num instante, passou num turbilhão de idéas, com todas as suas tetricas côres, o quadro da morte tragica do desconhecido.

Seria seu matador?

O lavrador não esperou por mais nada. Espavorido, como tendo na retina a visão terrivel do assassinato do falado vendedor de joias fustigou com violencia o cavallo fugindo a toda brida.

Este caso passou-se ha tres dias.

Identico facto occorreu com o lavrador Eleuterio Ferreira de Carvalho, testemunha já ouvida no inquerito, no 26º districto, e o soldado Luiz de Castro, destacado na delegacia de Guaratiba.

MALAS e todos os artigos indispensaveis para viagens
n'A TORRE EIFFEL. — Ouvidor, 97 e 99. (9922)

[illegible] sistencia do marechal Dantas Barreto. Assim entendido, e querendo aproveitar a ida do dr. Vicente Avellar, seu presidente, a S. Paulo, delegou todos os poderes para realizar ahi conferencias em pról daquellas candidaturas.

7½ — Já experimentou estes deliciosos cigarros mistura? (9811)

FURTOU TRES PEÇAS DE CREPE E FOI CONDEMNADO

Pelo juiz em exercicio na 2ª vara criminal foi por sentença de hontem, condemnado a um anno, um mez e quinze dias de prisão, o réo Felisberto Nestor Santiago, accusado de haver furtado tres peças de crêpe da China, da casa commercial da rua do Ouvidor, 128.

Cura gratis da tuberculose

Por injecções indolores de assucar, das 7 ás 12 horas, Pharmacia Castor, Riachuelo n. 205. Tel. 1023, Central, e das 11 ás 2 e 8 ás 10 da noite, na pharmacia Uruguay, rua Barão de Mesquita n. 590. Tel. 3025, Villa. Não se faz selecção de classe, é para todos. (0655)

UMA FALLENCIA DECRETADA

A. Casimiro do Valle, negociante de moveis, estabelecido á rua S. Christovam n. 575, allegando grave crise financeira, requereu ao juiz da 3ª vara civel a declaração de sua fallencia.

Por sentença de hontem, o dr. Carlos Affonso, juiz em exercicio na referida vara, deferiu o pedido declarando aberta a fallencia requerida e nomeando syndico Agostinho Valle. Foi designado o dia 21 de abril proximo para a primeira assembléa de credores.

Tinta "Sardinha"
A de maior confiança (5725)

INSTITUTO DE PREPARAÇÃO MILITAR

Está funccionando no quartel-general do Departamento da 2ª linha do Exercito, o Instituto de Preparação Militar, obedecendo as suas aulas o seguinte horario: — terças, quintas e sabbados, das 8 ás 10 horas da noite e aos domingos em hora préviamente determinada.

A direcção do Instituto é a seguinte: coronel José Muniz, director; tenente dr. Dermeval Peixoto, vice-director; 2º tenente José Luiz Cordeiro, secretario, e instructores, capitães Arthur Baptista de Oliveira e João Freire Jucá; segundos-tenentes dr. Oswaldo de Sá Couto, dr. Arnoldo Marques Macedo, tenente Mariano Gomes da Silva Chaves e capitão medico dr. Antonio Alves Cerqueira.

A frequencia de alumnos é regular, verificando-se que na maioria estão bem adeantados.

COMME IL FAUT cigarros de luxo, tabaco turco legitimo.
LOPES SA' & C.
Rua Santo Antonio, 5|9. (7172)

ESCOLA NORMAL

As professoras de 1918 reuniram-se hontem

Como estava annunciado, as professoras diplomadas em 1918, que se sentem prejudicadas com a resolução do prefeito não as admittindo no preenchimento das vagas que occorrerem este anno, realizaram hontem, á tarde, uma grande reunião na Escola Normal.

Debatido o assumpto que as interessa, resolveram crear duas commissões, uma para solicitar o apoio da imprensa e outra para redigir um memorial com as bases fundamentaes do seu protesto.

Trataram ainda da exiguidade do prazo da matricula, de 10 a 30 de março, e assentaram em uma nova reunião, no mesmo local, amanhã, quinta-feira, á 1 1|2 da tarde.

NOTAS SOCIAES -:- -:- -:-

DATAS INTIMAS

Faz annos hoje o dr. Theophilo Torres, director geral da Saúde Publica.

Pela sua intelligencia, preparo e esforço a serviço da repartição que dirige desde outubro do anno passado, o anniversariante adquiriu na sociedade desta capital um grão elevado de estima, que hoje justificará as muitas felicitações que lhe levarão os seus collegas, amigos e admiradores.

Faz annos hoje o capitão Juventino Teixeira, estimado fazendeiro na cidade de Lorena, Estado de S. Paulo.

—:— Passa hoje o anniversario natalicio do academico Octavio Cardoso da Costa.

—:— Completa hoje mais um anniversario natalicio d. Raphaelina de Barros.

—:— Faz annos hoje d. Hercilia Faro Pereira Alves, esposa do sr. Henrique Pereira Alves, funccionario da Alfandega.

—:— Passou hontem a data natalicia da senhorita Adelia Cavalleiro, gentil filha da viuva Cavalleiro, que recebeu muitas felicitações de suas amiguinhas.

—:— Passa hoje o anniversario natalicio de d. Eulina Maria dos Santos, esposa do sr. Pedro Augusto, contra-mestre da banda do Corpo de Bombeiros. Por esse motivo, a anniversariante será de certo muito cumprimentada.

—:— Faz annos hoje o sr. Luiz Alves Vieira, antigo negociante e capitalista da nossa praça e actualmente director das nossas mais importantes associações beneficentes. O anniversariante, que é muito estimado pelas suas qualidades pessoaes, receberá muitas homenagens e provas de apreço dos seus innumeros amigos.

—:— Faz annos hoje a gentil senhorita Corina Antunes, filha do saudoso professor Candido Baptista Antunes.

—:— Passa hoje o anniversario natalicio do general Clodoaldo da Fonseca, ex-governador do Estado de Alagôas.

— Passa hoje a data natalicia do dr. Henrique de Sá Brito, conhecido clinico.

* * *

CASAMENTOS

Realiza-se hoje, na maior intimidade, por motivo de recente luto na familia do noivo, o casamento do sr. Alberto Bartholomeu de Souza e Silva, filho do deputado Luiz Bartholomeu, com a senhorita Octavia Dumans, filha do sr. Carlos Dumans.

Serão testemunhas da noiva, no civil, o deputado Luiz Bartholomeu e senhora e no religioso, o dr. Leonel Magalhães e senhora; do noivo, no civil, o sr. Gregorio Landeira e senhora e no religioso o dr. Lindolpho Collor e senhora.

A ceremonia civil realizar-se-ha na residencia da noiva e a religiosa na [illegible].

—:— Realiza-se hoje o enlace matrimonial do sr. Izaltino Rangel Fernandes, estimado funccionario da Light, com a senhorita [illegible] Rangel, filha do sr. Manoel Rodrigues Rangel e de d. [illegible] Rangel.

—:— Contrataram casamento o engenheiro Eugenio Naylor e a senhorita Elsa von Taff.

—:— Com a senhorita Clara von Taff contratou casamento o agronomo Eduardo Claudio da Silva.

CLUBS E FESTAS

O Cupertino-Club tem organizado para sabbado o seu baile mensal, [illegible] procura de convites [illegible] encontradas [illegible] no proximo dia 15, [illegible]. Tocará a Orchestra Fusellas.

CARNAVALESCOS

Pede-nos a directoria do club dos Fenianos declaremos que o mesmo não [illegible] para o pagamento [illegible].

JANTAR

Realiza-se amanhã, no restaurante Sul-America, um jantar intimo, que [illegible] offerecem [illegible].

CONFERENCIAS

Continuando a série de conferencias que vem realizando na egreja Evangelica, [illegible] Silva Pinto, [illegible] "O Purgatorio".

Amanhã, "Monita secreta" ou a "Companhia de Jesus", pelo ex-padre dr. Henrique Lima da Cunha.

—:— Realiza-se hoje, ás 8 horas da noite, na Liga Theosophica [illegible] conferencia [illegible] "O fim do mundo".

[illegible] a França.

—:— O sr. Gomes Leite realiza [illegible], na Bibliotheca Nacional [illegible] conferencia sobre a vida e a obra de Olavo Bilac.

VIAJANTES

Segue hoje para Cataguazes o engenheiro Julio Guimarães, representante da Equitativa [illegible].

[illegible]

—:— Chegado de S. Paulo, acha-se ha dias nesta capital, o [illegible] dr. Durval Fillalva.

MANIFESTAÇÕES

Deixando hontem o cargo de inspector federal de Portos, Rios e Canaes [illegible]

ASSOCIAÇÕES

Realiza-se no dia 16 do corrente, [illegible] Geral do Exercito [illegible]

[illegible]

Com grande acceitação está definitivamente [illegible] Empregados [illegible]

Em assembléa realizada na [illegible]

---

estatutos podiam ser acclamados. A referida proposta foi acceita, sendo acclamada a directoria por uma salva de palmas.

O sr. Manuel Pereira Simas pediu ao presidente que declarasse empossados a directoria e conselho que acabavam de ser acclamados.

O presidente declarou então que estavam empossados a directoria e conselho, assim constituidos:

Mario Julio dos Santos, presidente; Arsemiro Ferreira de Queiroz, vice-presidente; Alberto Couto de Oliveira Costa, 1º secretario; Luiz Pety Marinho Falcão, 2º secretario; Fernando Rillo Ferreira Junior, 3º secretario; Carlos Augusto de Lacerda, 1º thesoureiro; Alfredo Cezimbra da Costa, 2º thesoureiro; Agenor dos Santos, 1º procurador; José Gomes de Almeida, 2º procurador.

Conselho administrativo: Nestor da Fonseca Lambert, Pedro Gonçalves Maia, Manuel Pereira Simas, João de Carvalho Valle, Carlos Alberto Guillon, Arthur Victor de Araujo, Antenor Alvares de Lima, Oscar Coelho de Souza, Norberto de Moura Maia, Affonso Moreira de Almeida, Joaquim Pinto, Antenor Dias de Almeida, Joaquim Baptista, Raul Neves Ferreira, Manuel Ramos Souto, Manuel Corrêa dos Santos, Luiz de Carvalho, Elliezer do Rego Barros, Lucio Coelho Ribeiro, Napoleão Gomes Azevedo, Telmo de Medeiros Santos, Francisco de Paula Leal, José Pereira da Silva, Oldemar Guimarães de Freitas, Euclydes Corrêa Barbosa, Annibal Francisco de Paula, Joaquim Pereira de Faria Mattoso, Antonio José Brito Junior, José Francisco da Silva Porto, Luiz Pinheiro Paes Leme, João Bonat, Didimo Nunes Muniz, Americo de Abreu Short, João Henrique Lesbous, Octavio Fernandes Vianna, Octavio Ferreira de Souza, Arthur Serzedello Paes Leme, Oscar Rodrigues Nascimento, Arino Procopio de Souza e Manoel Gomes dos Anjos.

A assembléa acceitou a indicação dos nomes dos srs. Vicente Ferreira da Costa Piragibe e Irineu de Mello Machado para consultores e patronos da Associação.

Ficou resolvido que logo que tivesse inicio a proxima sessão legislativa fosse entregue aos membros do Congresso Nacional um memorial elucidativo sobre as addicionaes dos empregados da Estrada, assumpto que a Associação pleiteará com o mais accendrado interesse. A confecção do memorial está affecta ao associado Horacio Galdino da Veiga, por indicação unanime da assembléa.

Varios assumptos ainda foram discutidos e dentro em breve a directoria da nova associação dará immediata execução a elles, todos de caracter beneficio para os associados.

* * *

VIDA ACADEMICA

ESCOLA DE BELLAS ARTES — São chamados na Escola Nacional de Bellas Artes, hoje, ás 12 horas, para a prova escripta de portuguez, todos os candidatos inscriptos.

Amanhã, ás mesmas horas, terão logar as provas escriptas de geographia e de historia.

ESCOLA NAVAL — Amanhã, quinta-feira, será dado no edificio do Almirantado, o ponto para a prova oral, para os candidatos á matricula na Escola Naval.

FACULDADE LIVRE DE DIREITO — Na secretaria desta Faculdade serão recebidos, do dia 13 a 31 do corrente, os requerimentos [illegible] de accordo com o decreto [illegible] de março de 1915. [illegible] acompanhados [illegible] taxas e entregues [illegible], das 11 ás 4 horas.

FACULDADE LIVRE DE SCIENCIAS JURIDICAS E SOCIAES — Do dia 15 a 31 do corrente, estão abertas na secretaria da Faculdade de Sciencias Juridicas e Sociaes do Rio de Janeiro as inscripções de matricula para o anno lectivo de 1919.

VIDA ESCOLAR

ESCOLA DRAMATICA MUNICIPAL — Acha-se aberta até o dia 15 do corrente, [illegible] a inscripção para [illegible].

ESCOLA NAVAL — Ficam sem effeito as chamadas anteriores.

Amanhã, 13, haverá prova oral de arithmetica para os seguintes candidatos:

Accacio Caminha da Rocha, Alcides Teixeira de Araujo, Alfredo Ribeiro de Carvalho, Albino Benedicto Cerqueira de Castilho, Antonio Ferraz de Carvalho, Antonio Gonçalves Neves, Antonio de Mello, Antonio Zenobio da Costa, Arnaldo Oscar Figueira, Aroldo Villela, Arcadio Joaquim Vieira, Argeu Barros de S. Torres.

Geographia para:

Aricles Gonçalves Pinto, Armando de Carvalho, Arnaldo Cavalcanti Lins de Barros, Augusto da Silva Sevilha, Carlos [illegible], Carlos Caetano Miragaya, Celso Aurelio Reis de Freitas, Cid Cabral de Mello, Claudio de Mello Baptista, Cyrillo Aquino de Camara [illegible].

E' obrigatoria a presença dos candidatos chamados ás provas supplementares de 1919.

O ponto será dado ás 8 horas e 35 minutos.

COLLEGIO MILITAR — Hoje, 12 do corrente, ás [illegible] horas da manhã, serão submettidos á prova oral os seguintes candidatos:

Candidatos ao 1º anno — Turma [illegible] Regadas, Gustavo [illegible] Mello Brasil [illegible]

[illegible]

Não se esqueçam DE QUE

A' PAULICÉA

Vendo sempre mais BARATO

Sortimentos colossaes em

ROUPAS BRANCAS e SEDAS

de todas as qualidades

Travessa e Largo de S. Francisco de Paula, 2

9926

---

castro Guimarães e José de Andrade Mello.

Arithmetica — João Baptista Rodrigues Cintra, Luiz Avé Prachet, Luiz Gonzaga de Souza, Eudorico Pimentel e Sylvio Coelho Brandão.

Geographia — Arnaldo Fernandes Guedes, Clovis Bevilacqua Filho, Herbas de Campos Almeida Cardoso, Hamilton da Silva Girão, Hugo Cramer Ribeiro, Halley Domaux Ribeiro, José Luiz Bottanio Guimarães, João Baptista Bittencourt, Jayme Ferreira de Mello, João de Andrade Mello, Jatyr Proença Moreira, Jocelin Alves.

* * *

ENFERMOS

Foi hontem praticada na Casa de Saude dr. Jayme Poggi, uma delicada operação cirurgica na senhorita Francisca Dantas, filha de d. Francisca Dantas.

A operação foi executada pelo dr. Jayme Poggi, auxiliado pelo dr. Raul Penna.

A operada vae passando em boas condições.

* * *

ENTERRAMENTOS

Sepultaram-se hontem no cemiterio de S. Francisco Xavier: Maximiano Manoel da Silva, Santa Casa; Antonio Teixeira rua General Pedra 130; Nadyr, filha de Augusto Gonçalves de Albuquerque, rua Cornelio 65; Raul da Silva Louvem, rua dos Ourives 50; Carlos, filho de Antonio Loureiro, travessa Navarro 136; Antonietta, filha de Paschoal Salamdra, rua Nogueira da Gama 21; Jeronymo Custodio da Cunha, Hospital S. Sebastião; feto, filho de Fernando Pulcherio da Silva Junior, rua da Assembléa 118; Milton, filho de Thomaz Monteiro Oliveira, praça de S. Christovão 203; Ezequiel de Almeida, Hospital N. S. da Saude; José Diniz Villas Bôas, rua Araujo Lima 14; Lourenço Possi, Hospital Nacional de Alienados; Maria Vieira da Paz, rua Ambrozina 26; Christina de Souza, rua Senador Alencar 27.

No cemiterio de S. João Baptista: Doralice, filha de Maria Laurentina, rua do Catete 221; José Guimarães, Hospital de Alienados; José Rodrigues, idem; Severiano José de Souza, Estrada d. Castorina 64; Guiomar, filha de José Antonio de Oliveira, rua do Cattete 33; Candida de Jesus Branco, rua Joaquim Silva 77; Jorge, filho de José da Costa Pinto, rua Corrêa Dutra 81; Benedicta Maria Vieira, Fonte da Saudade 121; dr. Eugenio de Azevedo Feio, rua Benjamin Constant 14.

* * *

MISSAS

Reza-se amanhã, ás 9 1|2 horas, no altar-mór da egreja de Nossa Senhora do Parto, missa de anniversario por alma de d. Maria Isabel de Almeida e Silva.

—:— Em suffragio da alma de d. Zulmira de Castro Pereira da Silva foi celebrada ante-hontem, no altar-mór da egreja de Nossa Senhora do Monte do Carmo, uma missa de setimo dia, mandada rezar pela familia.

Entre as muitas pessoas que compareceram ao acto religioso, notámos as seguintes:

João Francisco da Costa Junior, dr. José Ascanio Burlamaqui, dr. Anysio de Sá e senhora, dr. Alfredo Agapito da Veiga, commendador Conrado Jacob de Niemeyer, dr. Paulo de Frontin, por si, senhora e filhos, dr. Alvaro Werneck e senhora, coronel José Muniz e senhora, dr. Zozimo Barroso do Amaral, dr. Alfredo Conrado de Niemeyer, Albino Bandeira, dr. Custodio Martins e senhora, Francisco Werneck de Castro e senhora, commendador Leandro Martins, commendador Antonio Gomes Vieira de Castro e filhos, dr. João Martins de Carvalho Mourão e irmãs, Manoel Flores Pereira, Manoel Cotta, em commissão do Conselho Director do Club de Engenharia, drs. José Agostinho dos Reis, Zozimo Barroso do Amaral, José Luiz Fernandes e Alfredo de Niemeyer, deputado dr. Antonio Monteiro de Souza, Oscar de Almeida Gama e familia, viuva Cotta e filhos, Guilherme Peres e senhora, Jayme Cotta e senhora, senador Costa Rodrigues, José Gomes Flores Junior e senhora, deputado Vicente Sahoya de Albuquerque e senhora, Domingos Martins Corrêa da Silva, Manuel de Mattos Figueiredo, dr. Eugenio Dodsworth, José Baptista Fernandes, por si e familia, dr. Sabino Manjeon, Raul Vieira Ferraz, dr. Arthur Costa, Oscar Vieira de Castro, Randolpho Borges Ferraz, dr. Chlovis V. Barradas, Hugo M. Barradas, Gastão de Almeida Magalhães, senador Mendes de Almeida, L. M. de Barros Roxo e senhora, dr. Francisco de Andrade e Silva, dr. Moraes Martins, Francisco José Alves, dr. Adhemar de Mello Franco, commendador Maia Monteiro e senhora, d. Donguita Liberal da Cunha, Virgilio de Almeida Magalhães e senhora, dr. Joaquim de Araujo Maia e senhora, d. Stella Mendes de Almeida, d. Guiomar de Souza Coelho, general Thaumaturgo de Azevedo e familia, dr. Annibal Costa, d. Alexina de Magalhães Pinto, Jorge Muniz, viuva general Paiva, d. Anna de Andrade Aguiar, Ernesto Gomes de Castro, dr. José Agostinho dos Reis, Joaquim Gomes de Castro e senhora, dr. Mario de Andrade Ramos, Luiz de Andrade e Silva e senhora, Flavio Pereira e senhora, dr. Aureliano M. de Carvalho Mourão e filhos, Francisco S. Corrêa da Silva e senhora, Americo Vieira de Castro, dr. Alfredo Pinheiro, João Lustosa, dr. Carlos Lustosa, dr. Alvaro de Niemeyer, dr. José Luiz Fernandes, Paulo Morrot e senhora, João R. Teixeira Junior e senhora, José Vieira de Castro, dr. Graccho da Costa Rodrigues, dr. Alfredo Russell, dr. Justino Paixão, Pedro Samico, Carlos Flores Junior, d. Judith Guimarães, Mme. Clemence Heine, Candido A. Cruz, d. Madeleine Emoingt, Luiz Amaral e Cinira, José Bessa de Oliveira Filho, d. Carmen Flores, por si e por d. Mariquinhas Flores, dr. Sylvio Rangel de Castro, por si e por seu pae, d. Zuleika Nunes Pinto, d. Adelaide G. Valladão, Sabino Magalhães e familia, d. Dina de Mattos, d. Alzira de Castro Silva e d. Maria Isabel de Castro e Silva, Oscar Silva da Cunha e senhora, d. Maria Herminia e d. Malvina Carneiro.

*

Rezam-se as seguintes por alma de: João Baptista Vieira, ás 8 1|2 na egreja de S. Francisco de Paula; Luiza Maria da Silveira Morceaux Nunes, ás 9 1|2, na egreja de S. Francisco de Paula; Ignacio da Silva Lopes, ás 9 horas, na Cathedral; João da Rosa Diniz, ás 8 horas, na egreja de Santa Ephigenia; Izabel Siqueira Santos, ás 10 horas, na egreja da Candelaria; Waldemar da Silva Leite, ás 8 1|2, na egreja do Bom Jesus, á rua General Camara; João da Silva Cardoso, ás 7 horas, na capella do Hospital Nacional de Alienados; Anna Martins Simões, ás 9 1|2, na Candelaria; Adelina Nogueira, ás 9 horas, na egreja do Divino Salvador, á rua Berquó; José Xavier Pires, ás 9 horas, na matriz do Santissimo Sacramento; Olga Rosauro da Cunha, ás 8 horas, na matriz de Santa Anna; Cornelia Rosa Barcellos, ás 9 horas, na egreja do Senhor Bom Jesus do Calvario e Via Sacra; capitão de fragata Carlos Adolpho Müller Campos, ás 9 1|2, na egreja do Parto; actor Augusto Campos, ás 9 1|2, na egreja da Conceição, rua General Camara; Leonidia Marques Porto de Azevedo, ás 9 horas, na egreja da Apparecida, Cachamby, Meyer; Leandro Domingos Mattos, ás 8 1|2, no altar mór da egreja do Divino Salvador; Antonio Lopes Ferraz, ás 8 1|2, na egreja do Sagrado Coração de Maria, Meyer; Candida Alves Fernandes, ás 9 horas, na egreja de S. Thiago.

Magic é o unico remedio que tira o suor dos sovacos, sem fazer mal á saude. App. pela Saude Publica. (8698)

Matricaria de F. Dutra

Para a dentição das creanças

Evita as convulsões, a meningite, as colicas, a diarrhéa, a insomnia e todos os soffrimentos da dentição.

Exijam só esta marca em todas as pharmacias e drogarias. (8576)

DESCARRILAMENTO NA CENTRAL DO BRASIL

Ante-hontem, descarrillou na chave da estação de Alliança, na linha do centro, o carro N. 29, série Q, da composição do trem mixto M. 3.

Devido a esse accidente, ficaram retidos durante duas horas e dezesete minutos, os trens R 2 e M 6.

O rapido mineiro chegou á gare da Central, com duas horas de atrazo.

A administração tomou as precisas providencias a respeito.

SALDOS E MAIS SALDOS

SALDOS FIM DE BALANÇO

Retalhos e Saldos ás Quartas-feiras

Tafetá largo a 5$000 e 3$000

AU LOUVRE CARIOCA, 14

(C 9919)

Cinema Mattoso
Praça da Bandeira

Hoje! Hoje! Hoje!

Rendição dos submarinos allemães (documentario)

O rastro sangrento
8a e 9a séries

O CHAMADO MUDO
5 actos emocionantes, por Jean Sothern.

Amanhã — Mme. Butterfly, por Mary Pickford. A rival, de Peggy Hylland.

Cinema Modelo
Rua 24 de Maio 287

Hoje! Hoje! Hoje!

O PODER DA VIUVA
pelo homem actriz

Maciste espirita
7 actos pelo famoso athleta italiano

Amanhã — A pedra do diabo, por Geraldina Farrar e As alegrias do lar, por Bryant Washburn.

Cinema VELO
Rua Haddock Lobo, 192

Hoje! Hoje! Hoje!

O DIAMANTE DO CÉO
28º, 29º e 30º episodios Ultimos!

Maciste Athleta
2ª e ultima série

Amanhã — Inicio do grandioso film em séries — "A casa do odio". Pearl White e o celebre actor [illegible] ANTONIO MORENO e MACISTE. [illegible]

VINHO ARIAC

para as refeições (gosto francez); garrafa, 1$300; 25 garrafas, 24$, (sem o casco). Para os revendedores bom desconto. Deposito: Casa Rist, R. 7 Setembro, 77. Teleph. Central 155. (9907)

TRIPHOL (NOVO REMEDIO). Tonico geral do organismo, o mais activo. RECALCIFICA, REMINERALISA, ENGORDA. — Vidro 3$500, em qualquer pharmacia. (4596)

QUEIJOS DO SUL

Typos Prato, Port-Salut e Chester, Casa Rist, Rua 7 Setembro 77. (9908)

Communica-nos o sr. A. Rebello Valente & Comp. que organizaram uma nova sociedade, a partir de 1 do corrente, para a exploração do commercio de representações, commissões e consignações.

Estomago, Agua Excelsior, assegura seu perfeito funccionamento. Tel. N. 3032. (8885)

Dr. Aleixo de Vasconcellos
Mol. respiratorias, digestivas e infecciosas. Mol. das creanças. Assembléa 45. Telep. C. 1299. (8855)

Antigal DO DR. MACHADO
E' o melhor remedio, por via gastrica, para curar a syphilis. E' de gosto agradavel e não tem dieta. Vende-se em qualquer pharmacia. (4595)

CINEMA AMERICANO
COPACABANA

Hoje — DIA DA MODA, dedicado ao mundo elegante de Copacabana, grandioso e sensacional programma constituido por duas maravilhas cinematographicas: LYRIO DA MONTANHA, por Bessie Barriscale e MARTYRIO DE UM CORAÇÃO, pela grande artista Pauline Frederick.

Amanhã, o dia [illegible] esperado por nossa distincta platéa, em que será exhibido o maior acontecimento cinematographico VASSALAGEM [illegible]

CORREIO SPORTIVO

TURF

O TURF EM S. PAULO

O classico de domingo — Outras notas

No programma da corrida de domingo proximo, na Mooca, figurará o seguinte pareo classico:

"Barão de Piracicaba" — 3:000$ e 600$ — 2.200 metros — Eguas nascidas no Estado de S. Paulo — Pastora, Ariana, Bailarina, Cachopa, Jangada, J'Accuse, Caledonia, Hygéa, Laís e Jára.

— No Stud Book Paulista foi transferido do coronel Luiz Alves de Almeida para o sr. Geraldo Rocha o cavallo Ravengar, laureado do Grande Premio "Jockey Club" de 1919.

— E' provavel que seja a ultima desta temporada a corrida que a directoria do Jockey Club Paulistano, vae organizar em beneficio da Associação dos Chronistas Sportivos, de accordo com o que a referida sociedade pratica todos os annos em favor da imprensa sportiva de S. Paulo.

* * *

VARIAS NOTICIAS

Acompanhado do jockey Adelino Pereira chegará hoje de São Paulo o cavallo Ravengar, que, conforme fomos os primeiros a noticiar, foi adquirido sabbado ultimo pelo "turfman" sr. Geraldo Rocha.

O filho de Old Man ficará aos cuidados do "entraineur" Americo de Azevedo.

—:— Levou pontas de fogo o potro Cruzeiro do Sul.

—:— Tem galopado em boas condições o cavallo Oyster Bay.

O filho de Marcovil está lindo, mas continua roncador.

—:— Aldgate, que já estava galopando moderadamente, foi retirado novamente do "entranement" por se achar todo preso.

Parece-nos que a cura do filho de Chancer será de todo impossivel.

—:— Tem trabalhado em excellentes condições o potro Móka.

O excellente filho de Neil Gow reapparecerá na reunião inaugural do Derby-Club.

—:— Na matriz da Candelaria será rezada, na proxima sexta-feira, ás 9 horas, uma missa por alma da sra. d. Barbara Salgado, mãe do "turfman" sr. Salgado.

—:— O cavallo Tiperary, por Bayardo, do Stud Boettcher já foi entregue aos cuidados do "entraineur" Fernando Schneider.

—:— Já estão galopando bem dispostos os dois lindos potros nacionaes, filhos do nosso conhecido Brazão, de propriedade do "turfman" sr. Alvaro Silveira.

FOOTBALL

O Fluminense F. C. e a Associação de Chronistas

Podemos declarar, informados officialmente, não haver o Fluminense tomado, até agora, nenhuma deliberação relativa ao "Torneio Initium", quer sobre cessão do estadio, quer sobre a concorrencia do club ao certamen.

O gremio campeão ficou muito naturalmente pezaroso pela attitude de inconsequente de uma associação á qual sempre distinguiu, quer cedendo-lhe as suas dependencias incondicionalmente; quer concorrendo, ás vezes com sacrificio, a todas as festas por ella promovidas; quer tratando com deferencia particular os seus associados e os redactores dos jornaes, reservando-lhes, nas archibancadas da sociedade, logares privilegiados.

A attitude da Associação foi tão inopportuna e improcedente, hoje, como no dia em que cortou relações com a imprensa paulista, quando foi obrigada a desfazer a asneira immediatamente por interferencia de directores e socios sensatos.

Entretanto, mão grado o tratamento descortez e improprio que teve com o club a A. de Chronistas, o Fluminense continua a manter-se na attitude de consideração e estima em que sempre teve a imprensa, attitude comprovada por actos e palavras.

* * *

A assembléa da Liga Metropolitana, approva uma moção á Coelho Netto

Na assembléa de hontem da Liga Metropolitana foi, por proposta do representante do Fluminense F. C., approvada a moção abaixo.

A moção, que contém assignatura de 25 representantes, é a seguinte:

"Os representantes dos clubs filiados á Liga Metropolitana de Desportos Terrestres junto á assembléa geral desta aggremiação, tendo sciencia, pelos orgãos de publicidade da capital, de que Coelho Netto, entrega-se á patriotica missão de resolver, de modo honroso para ambas as partes, o incidente occasionador da desintegração da Associação Paulista de Sports Athleticos do corpo da Confederação Brasileira de Desportos, applaudem calorosamente essa iniciativa conciliatoria do eminente patricio e fazem votos para que ella alcance o exito pelo qual anceia o sport brasileiro, sem que esta manifestação possa comprometter o respeito e estima que tributam á Confederação Brasileira de Desportos. — S. das S., 11 de março de 1919".

* * *

UMA NOTICIA TRISTE

Orlando Pereira victima de um desastre

O conhecido "footballer", Orlando Pereira, "captain" do Paulistano, na occasião em que se dirigia, em S. Paulo de automovel para a Penha, em companhia dos "sportsmen" srs. Ribeiro da Costa e Italo Adami, foi victima de um desastre proveniente de um encontro com outro automovel.

Na queda que soffreu, o sr. Orlando Pereira luxou a rotula direita, tendo sido considerado de alguma gravidade o seu ferimento. Os demais companheiros, felizmente, sairam illesos.

Certamente esta noticia ha de causar sincera magua aos "sportsmen" cariocas, entre os quaes Orlando goza de merecida estima.

Desejamos ao grande "footballer" brasileiro breve restabelecimento.

* * *

O TORNEIO INITIUM DE 1919

O C. R. Flamengo offerece o seu campo á A. C. D.

A directoria da Associação de Chronistas Desportivos recebeu do Club de Regatas do Flamengo, o officio abaixo, em que põe á disposição da A. C. D. o seu campo para a realização do torneio de 1919.

Eis o officio:

"Illmo. sr. presidente da Associação de Chronistas Desportivos.

Tendo tido a directoria do Club de Regatas do Flamengo sciencia de que essa distincta associação pretende realizar em breve a sua festa annual de desportos do "Torneio Initium", prazerosamente, põe á vossa inteira disposição o seu ground e demais dependencias para a realização desse nobre "desideratum".

O Flamengo tem dupla satisfação nesse seu acto desinteressado, não só por se tratar de uma associação digna de seus maiores attenções, como tambem por não lhe ter correspondido, contra a sua vontade, o pedido identico feito em fevereiro ultimo.

Servindo-se da opportunidade, apresentamos os protestos da alta estima e elevado apreço. De v. s. — Joaquim Guimarães, 1º secretario".

* * *

O Botafogo F. C. vae começar a treinar

[illegible]

---

vindouro, o torneio dos seus teams de football, que jogarão o campeonato e torneios do corrente anno.

* * *

Os teams do America treinam amanhã

Para o treino que se realizará amanhã, quinta-feira, ás 3 1|2 horas da tarde, no campo do America F. C. a Commissão de Football, pede por nosso intermedio o comparecimento dos jogadores abaixo:

Team A:

Zéca

Alcindo — Eugenio

Breno P. Machado — Miranda — Lopes da Silva — Oscar — Sidney — Chico — Oswaldo — Graccho

Team B:

Tullio

Ribas — Pedro

Alvaro Dias — Paula Ramos — Cyro — Nelson Barreto — Siqueira — Max — Novaes — Lauro Borges.

* * *

O chá dansante de sabbado, no S. C. Mackenzie

Commemorando a passagem do 5º anniversario do sympathico e valoroso Sport Club Mackenzie, a sua digna directoria offerece sabbado aos seus associados e suas familias um chá dansante, que pelos preparativos promette alcançar grande brilho.

* * *

Um aviso do Fluminense F. C. sobre os treinos

A Commissão de Sports do Fluminense F. Club, communica aos seus associados do 1º 2º e 3º teams e aos da secção infantil que, a partir de hoje haverá, todas as manhãs, treinos individuaes, os quaes estão sendo ministrados pelo sr. Mario Aleixo, "trainer" do club.

A Commissão pede o comparecimento de todos os jogadores, para, dentro em pouco, poder organizar a representação que concorrerá ao Campeonato e torneios da Liga Metropolitana.

* * *

A assembléa de amanhã no S. C. Rio de Janeiro

O presidente convida todos os associados quites a se reunirem em assembléa geral extraordinaria, amanhã, ás 20 1|2 horas, para tratarem da seguinte ordem do dia:

a) eleição de cargos vagos;
b) interesses sociaes.

* * *

O Manguinhos vae desempatar com o poderoso conjunto do Bomsuccesso

Fala-se que a commissão desportiva do Manguinhos F. Club acaba de enviar um gentil officio ao valoroso Bomsuccesso F. Club, convidando-o, para desempatar o encontro realizado ha tempos, que terminou com um honroso empate de 2 x 2.

Conta-nos que a mesma commissão, enviou tambem gentil officio ao acatado sportman villabelense, Altamiro Mourão dos Santos, para servir de arbitro do match e caso o Bomsuccesso acceite o desempate, os admiradores do football suburbano, terão um match insaciavel.

* * *

Um player do Bomsuccesso que vae alistar-se nas fileiras do Manguinhos

O conhecido e estimado arqueiro, Minte, ardoroso defensor das cores do Bomsuccesso F. Club, em conversa com um seu amigo, do club da estação de Amorim pediu proposta para esse gremio, onde pretende disputar encontros amistosos de football.

* * *

O S. C. Internacional não respondeu ainda ao Manguinhos

Os associados do valoroso Manguinhos, aguardam anciosos, a resposta do Internacional, de Petropolis, sobre o convite offerecido a esse sympathico, centro.

Ao que nos consta, o gremio petropolitano, não obteve ainda licença da Liga para disputar o encontro.

* * *

RIO x PETROPOLIS

Scratch Visconde Inhaúma x S. C. Internacional

Realiza-se no domingo o sensacional encontro entre as principaes equipes dos clubs acima, sendo o primeiro constituido por rapazes empregados no commercio das diversas firmas da rua Visconde de Inhaúma, e o segundo de moços da fina sociedade da bella cidade serrana.

O jogo será realizado ás 16 horas no bem tratado field do Serrano F. C., sito no alto da serra, gentilmente cedido por sua digna directoria, e terá como prova preliminar um interessante treino entre os scratches A e B da Liga Metropolitana de Sports.

A partida dar-se-á ás 8,30 na Praia Formoza, e o team carioca irá constituido da seguinte maneira, salvo modificações de ultima hora.

Chagas

Anizio — Antoninho

Victorino — Roberto — Ernesto

Ibsen (cap.) — M. Jacy — Adolpho

Americo — J. Jacy.

* * *

Engenho Velho x Paysandú

Realizou-se domingo o esperado encontro em revanche das equipes dos gremios acima. O encontro teve lugar no campo do primeiro, tendo o Paysandú' A. Club sido derrotado no 3º team e saido victorioso nos segundos e primeiros teams. Depois de uma luta mais ou menos carregada o glorioso Club da Tijuca conseguiu derrotar pela segunda vez o Sport Club Engenho Velho.

Com a victoria de domingo o segundo quadro do Paysandú' A. Club, continua invencivel. Eis os teams que defenderam o Paysandú':

3º team — Coelho; Sylvio e Mario Costa; Flavio, Bandeira e Hereli; Edgard, Paulo, Amilcar, Agostinho e Hollanda.

2º team — Mario; Lucio e Lino; Sylvio, Belfort (cap.) e Hollanda; Leitão, Urbano, Jayr, Calaval e Henrique.

1º team — Frederico; Lucio e Walter; Fabio, Mario (cap.) e Costa Bastos; Feio, Mario II, Plinio, Faria e Alfredo.

O resultado dos jogos foi o seguinte:

3º team: Engenho Velho 3x2.

2º " Paysandú' A. Club 6x0.

1º " " 2x1.

* * *

Inhaumense Football Club

O presidente convida a todos os associados quites a tomarem parte na assembléa geral ordinaria, a realizar-se no dia 15 do corrente, ás 19 horas. Ordem do dia:

a) eleição para um membro da commissão fiscal;
b) prestação de contas;
c) recebimento de propostas para estacionar o buffet;
d) interesses sociaes.

* * *

CLASSIFICAÇÃO DOS CONCORRENTES AOS CAMPEONATOS DO RIO DE JANEIRO E INFANTIL

CLUBS	Matches: Jogados	Ganhos	Empatados	Perdidos	Goals: Pró	Contra	Pontos
CAMPEONATO DO RIO DE JANEIRO — PRIMEIROS TEAMS							
Guanabara	3	3	0	0	12	3	6
Natação	3	1	2	0	10	3	4
Boqueirão	3	1	2	0	10	3	4
S. Christovão	2	1	1	0	5	2	3
Flamengo	3	0	0	3	4	16	0
Vasco da Gama	2	0	0	2	3	12	0
SEGUNDOS TEAMS							
S. Christovão	3	3	0	0	[illegible]	1	6
Boqueirão	4	2	1	1	11	3	5
Guanabara	3	2	0	1	5	3	4
Natação	4	1	1	2	2	11	3
Flamengo	4	1	0	3	[illegible]	[illegible]	2
Vasco da Gama	2	0	0	2	1	8	0
CAMPEONATO INFANTIL							
S. Christovão	3	3	0	0	[illegible]	[illegible]	6
Guanabara	2	2	0	0	[illegible]	[illegible]	4
Boqueirão	2	0	0	2	[illegible]	[illegible]	0
Cragoatá	3	0	0	3	[illegible]	[illegible]	0

* * *

Luzitano x Scratch Bôa Vista

Realizou-se domingo ultimo o annunciado match amistoso entre os [illegible] teams, perante uma regular assistencia [illegible]

que foram os heroes da tarde. A's 4,10 o juiz associado do Bôa Vista chama em campo os principaes. A equipe do Luzitano achava-se assim constituida: Gastão, C. Andrade, Andrô, Souza, Celso, Jovencio, Alvaro, Izidro, Monck, Ignacio e á ultima hora viu-se desfalcada do seu extraordinario back Antonio e a equipe local achava-se reforçada com jogadores da 1ª divisão da Liga Metropolitana, como seja: Americano, Jayme, Affonsinho, Albertino, Simas e Floriano. O encontro foi sensacional, bem disputado, terminando com a victoria do scratch Bôa Vista pelo score de 4 x 2. O juiz muito prejudicou a equipe visitante, não marcando dois penalty feitos por Americano.

Um testamento original

No cartorio de um dos nossos mais conceituados tabelliães, foi aberto ha dias o testamento de um conhecido commerciante, fallecido uma semana antes, no qual, entre varios legados a instituições de caridade, hospitaes, collegios, etc., e antes de instituir o herdeiro do remanescente, havia a seguinte curiosa clausula: "Para ter direito aos legados que ficam estabelecidos neste testamento, imponho como condição que todos os contemplados usem as admiraveis capas de borracha da fabrica de H. Schayé, avenida gomes freire, dezenove, as melhores que se encontram no mercado e das quaes, eu em vida, constantemente fiz uso".

WATER-POLO

A DEMISSÃO DO SR. LEONEL DE MOURA

Fala-nos o distincto presidente do Guanabara

Afim de melhor informarmos aos nossos leitores sobre o pedido de demissão do cargo de presidente do C. R. Guanabara, procurámos hontem o sr. Leonel de Moura, o demissionario, segundo uma nota de um dos nossos collegas da manhã.

Informou-nos o distincto sportman guanabarino, que, de facto, havia solicitado a sua demissão do cargo de presidente do C. R. Guanabara, não deixando, entretanto, de ser socio, negando, no entanto, que tenha havido qualquer desattenção entre s. s. e qualquer outro associado, sobre a falada fusão Fluminense x Guanabara.

O sr. Leonel de Moura continuará a ser o mesmo guanabarino de sempre, procurando apenas descançar das lides sportivas, que, pelos seus grandes afazeres, se acha impossibilitado de praticar.

* * *

A summula do jogo que não terminou...

Eis o que diz o juiz, do encontro S. Christovão x Boqueirão sobre os "acontecimentos" deste "encrencado" match:

"Tendo o jogador Castello II commettido muitas faltas, numa dellas por ter applicado um violentissimo "caldo" em um dos seus adversarios, mandei-o para fóra de campo, sendo que, nessa occasião, esse jogador acenando accintosamente para o seu team, convidou-o a tambem retirar-se de campo, no que foi promptamente attendido pelos seus companheiros.

Assim sendo, peço que, á equipe do Boqueirão seja applicada a penalidade de suspensão de que trata o art. 66 do Codigo de Water-Polo.

Rio, — 9 — 3 — 919. — *Rubem de Oliveira e Mello*."

* * *

10ª REUNIÃO DA COMMISSÃO DE WATER-POLO

Importantes deliberações tomadas

Sob a presidencia do sr. Edgard Leite Ribeiro, e com a presença de todos os seus membros, reuniram-se hontem pela 10ª vez, a commissão de Water-Polo da Federação do Remo.

Foi lida e approvada a acta da reunião anterior sendo em seguida lido o officio do C. R. Flamengo, no qual este club communica a entrega dos pontos nos 1ºs teams ao Natação e Regatas.

Fala o presidente da commissão sobre o officio, dizendo que, por não haver provas de o mesmo não ter sido apresentado dentro do praso regulamentar e propõe que não seja applicada ao club a penalidade mandada pelo Codigo.

O coronel Aristides Rego, fala sobre o referido officio propondo que ao club ou aos culpados seja imposta a multa allegando ser elle coronel testemunha de que o officio entrara depois das 4.15 da tarde, até quando deveria o Flamengo ter dado entrada ao officio.

Interpelados os membros da commissão, manifestaram-se esses favoraveis á penalidade.

Passa-se ao officio do Boqueirão do Passeio, no qual este club informa a sua desistencia dos Campeonatos.

O sr. Leite Ribeiro, de accordo com o artigo 4 da Lei 9 de março, propõe a multa de 200$000 ao Boqueirão, por se tratar de 2 Campeonatos, do "Rio de Janeiro" e "Infantil" sendo que a cada um, pela desistencia, cabe a multa de 100$000.

Esta resolução do presidente é posta em votação sendo notado o seguinte resultado: a favor da multa — 3 membros; os srs. Americo P. Guimarães, Leite Pinto, e Gabriel Niklauss.

O coronel Aristides A. Rego, não concordando com a penalidade recorre para o conselho, de accordo com a letra B do art. 16 do Codigo.

Em seguida passou-se aos jogos sendo approvado o dos 2ºs teams, Natação x Flamengo, sendo marcados 2 pontos ao 2º por ter saido vencedor por 7 x 0.

E' em seguida discutido o encontro S. Christovão x Boqueirão, achando o sr. Aristides Rego que a summula do mesmo deve ser annullada em virtude de não estarem os nomes dos jogadores enviados, por extenso, na mesma e por isso achal-a irregular.

O presidente propõe a suspensão do team do Boqueirão por 2 jogos, de accordo com o art. 66 sendo esta proposta approvada.

Sobre o jogo infantil S. Christovão x Boqueirão, a commissão resolveu de accordo com o art. 50 sendo marcados 2 pontos ao S. Christovão por não ter o Boqueirão comparecido.

Sobre o facto da ausencia do Boqueirão, sem aviso previo, o presidente resolve multar ainda este club em ..... 10$000, segundo manda o art. 15 do Campeonato Infantil de Water-Polo.

Passa-se ao officio do Boqueirão sobre o encontro Boqueirão x Guanabara.

O coronel A. Rego propõe que este officio, bem como o do Guanabara, seja resolvido e discutido pelo Conselho.

Pede ainda o mesmo membro da commissão de Water-Polo a suspensão dos jogadores do S. Christovão, Francisco Fonseca e Alcides Paiva por 2 jogos devido ao seu jogo violento de domingo ultimo. Devido entretanto ás ponderações feitas pelo sr. Leite Pinto, o autor retirou a sua proposta.

A commissão, ultimando os seus trabalhos transferiu o encontro S. Christovão x Vasco, de 30 deste mez, para 16 devido o Boqueirão se achar suspenso e ausente do Campeonato de Water-Polo.

Foram logo após encerrados os trabalhos.

* * *

FURANDO...

Interessante...

Com grande espanto nosso e dos nossos collegas fomos "furados" hontem por um vespertino desta capital.

O facto é o seguinte: Os nossos leitores sabem já, pela nota a que nos referimos, que o Boqueirão desistiu dos campeonatos de Water-Polo desta cidade.

Ora, os unicos jornaes que poderiam dar, na integra, o officio do Boqueirão do Passeio, eram os matutinos "de hoje", pois o officio só foi entregue á Federação do Remo ás 5 1|2 da tarde de hontem, e o vespertino sahia ás 4,30, portanto, antes do officio ter sido entregue...

Que "furo"!

E' a Federação que reclame este facto, que bem mostra a violação de uma sua correspondencia, que só poderia ser publicada após ter sido recebida...

Entretanto, foram infelizes os "furões"! Pelo officio publicado, quem resolveu retirar-se do campeonato de Water-Polo foi a directoria do "Garôa"!

* * *

CAMPEONATO DO RIO DE JANEIRO

Guanabara x Natação

Somente nos primeiros teams

S. Christovão x Vasco

Segundos e primeiros teams

CAMPEONATO INFANTIL

Cragoatá x Guanabara

[illegible]

Vistam-se na CASA PARIS

Magnificos ternos SOB MEDIDA no rigor da moda, 70$, 80$ [illegible]

ROUPAS JA' PROMPTAS

Ternos de casemiras, a 40$, 50$ e. . . . . . . [illegible]

" pretos ou azues, a. . . . . . . [illegible]

Costumes de brins, a 15$, 19$, 21$ e. . . . . . [illegible]

Calças de brins, a 7$, 9$ e. . . . . . [illegible]

Calças de casemira, a 17$, 19$ e. . . . . [illegible]

Visitem primeiro a CASA PARIS, que é a mais barateira, RUA URUGUAYANA, 145, esq. de Theophilo Ottoni.

FABRICA DE TECIDOS ANDARAHY

O dr. João Pedreira, portador de cinco debentures da Companhia Fiação e Tecidos Andarahy, estabelecida á rua S. Pedro 83 e Barão de Mesquita, requereu, no juizo da 2ª vara civel, a decretação da fallencia da referida Companhia allegando a falta de pagamento nos termos do art. 1º da lei [illegible] de 17 de dezembro de [illegible].

Peitoral de Limão Bravo

do Phco. Mendes [illegible]

Efficaz nas tosses, bronchites [illegible]

GRANADO & C.
Rua 1º de Março n. 14.

FORMULA:

CREOSOTO DE FAIA

-:- IODO -:-

Hypophosphito de SODIO

Hypophosphito de CALCIO

-GLYCERINA-

Fartos elementos para a Hygiene dos Pulmões e

:: Robustez ::

(8406)

THEATROS & CINEMAS

O CARTAZ DO DIA

THEATROS

CARLOS GOMES — "Sinhá" (opereta). A's 7 3|4 e 9 3|4.

PALACE — "A duqueza do Bal Tabarin". (opereta). A's 8 3|4.

RECREIO — Descanso.

REPUBLICA — "A divina encrenca" (revista satyrica). A's 7 3|4 e 9 3|4.

S. JOSE' — "Pessoal da arrelia" (burleta). A's 7. "Seu Amaro quer" (burleta). A's 8 3|4 e 10 1|2.

TRIANON — "A familia fantastica", (comedia). A's 7 3|4 e 9 3|4.

CINEMAS

AVENIDA — "O Carnaval" (actualidade carioca).

AMERICA — "Maciste espirita" (drama) e "Grito de humanidade" (drama).

AMERICANO — "Lyrio da montanha" (drama) e "Martyrio de um coração" (drama).

CINE PALAIS — "A alegria do lar" (drama) e "O carnaval de 1919" (actualidade carioca).

IRIS — "Dor e prazer" (drama); "Aula de natação" (comedia) e "Universal Jornal" (actualidades).

IDEAL — "A casa do silencio" (drama) e "Fidelidade" (drama).

MODELLO — "Poder de viuva" (comedia) e "Maciste espirita" (drama).

MATTOSO — "A rendição dos submarinos allemães" (actualidade); "O rastro sangrento" (drama) e "O chamado mudo" (drama).

ODEON — "Os olhos vendados" (drama).

PATHE' — "A cliente mysteriosa" (drama) e "Policias precisam casar" (comedia).

PARISIENSE — "Amor e ambição" (drama).

PHENIX — "A maleta com joias" (drama). No palco Moskowina e Platow e Los Achillios.

PARIS — "Alegrias do lar" (drama) e "Fragilidade" (drama).

VELO — "O diamante do céu" (os tres ultimos episodios) e "Maciste athleta" (drama).

* * *

RECLAMUS

CINEMAS

ODEON — Como interpretes da commovedora comedia dramatica "Os olhos vendados", despedem-se hoje da platéa do Odeon o actor Cresté, o querido "Judex", a actriz Yvette Andreyor, que fez o papel de sua esposa no grande film, e todos os demais artistas que interpretaram o famoso cine-romance. "Os olhos vendados" são uma pellicula editada pela Gaumont. Completa o cartaz o ultimo numero de "Gaumont-Journal".

* * *

CINE PALAIS — O Cine Palais annuncia para hoje as ultimas exhibições da encantadora comedia dramatica "Alegria do lar", cinco actos interpretados pelo elegante actor Bryant Washburn. Continua no cartaz o film reproduzindo scenas do ultimo Carnaval.

* * *

AVENIDA — A Guanabara Film offerece hoje aos frequentadores do Avenida as ultimas exhibições da mais recente pellicula saida dos seus "ateliers". Essa pellicula, que nada deixa a desejar, reproduz as scenas mais interessantes do nosso ultimo Carnaval, e as suas exhibições, como era de esperar, constituiram um grande acontecimento.

* * *

PATHE' — Quatro dos mais famosos artistas da tela despedem-se hoje do publico do Pathé. Esses artistas são Irene Castle, Warner Oland, Cesar Gravina e Milton Sills, interpretes de "A cliente", cinco empolgantes actos, editados pela Pathé New York. Trata-se de um romance de amor á moda americana, de desenlace absolutamente imprevisto.

* * *

PARISIENSE — Depois de "Fragilidade", que constituiu um dos maiores acontecimentos cinematographicos da semana que findou, a empresa do Parisiense está alcançando outro grande exito com a pellicula "Amor e ambição", drama passional de scenas que empolgam, cuja protagonista é a formosa artista Helen Hayes.

* * *

PHENIX — O Phenix annuncia as ultimas exhibições de "A maleta com joias", drama da Blue Bird, em cinco empolgantes actos, cujos interpretes são Ella Hall, Priscilla Dean e Harry Carter. No palco continuam a trabalhar com grande successo os irmãos Elias e os duettistas comicos Los Achillios.

* * *

IRIS — A empresa J. Cruz Junior annuncia para hoje as ultimas exhibições de um excellente programma, do qual faz parte como principal attractivo "Dor e prazer", vibrante drama de grande espectaculo, da querida actriz Carmel Myers.

* * *

IDEAL — Dois nomes dos mais notaveis da arte muda figuram no programma de hoje. São elles Wallace Reid que, ao lado de Anna Little, reapparecem em "A casa do silencio", empolgante drama da Paramount em seis actos, e Elsie Ferguson, no vibrante drama "Fidelidade", seis actos da Arteraft.

* * *

PARIS — O Paris dá hoje as ultimas exhibições do programma estreado ante-hontem, o qual consta de "Alegrias do Lar", comedia dramatica da Essanay, por Bryant Washburn, e "Fragilidade", empolgante drama em cinco actos, interpretado por Catherine Calvert e Milton Sills.

* * *

AMERICA — O luxuoso cinematographo da praça Saenz Peña annuncia para logo á noite as ultimas exhibições de "Maciste espirita", ultimo da serie do famoso actor athleta que dá o nome ao film. Completa o cartaz "O grito da humanidade", emplogante drama.

* * *

AMERICANO — Duas artistas das mais queridas apparecem hoje na tela do Americano. São ellas Bessie Barriscale e Pauline Frederick, que interpretam, respectivamente, os empolgantes dramas "O lyrio da montanha" e "Martyrios de um coração".

* * *

MODELO — Além do film intitulado "Poder de viuva", interpretado pelo homem-actriz Julian Eltinge, que ha pouco alcançou grande successo no Avenida, o Modelo exhibe hoje "Maciste espirita", ultimo da serie das novas aventuras de Maciste.

* * *

MATTOSO — O Mattoso exhibe hoje, pela primeira vez, um film de sensacional actualidade — "A rendição dos submarinos allemães". Completa o programma o 8º e o 9º episodios do empolgante cine-romance "O rastro sangrento", e o drama "O chamado mudo", por Jean Sothern.

* * *

VELO — Como principal attractivo do programma que está sendo exhibido no Velo, figuram os tres ultimos episodios de "O diamante do céu" [illegible]

---

movimentado drama "Maciste athleta".

* * *

VARIAS NOTAS

O SUCCESSO DE "SINHÁ" — Continua em franco successo, no Carlos Gomes, a opereta "Sinhá", que desde a festa de Sarah Nobre está sendo representada com exito. Todas as noites a peça é immensamente applaudida, e bisados os seus melhores numeros. E' de crer que "Sinhá" se mantenha no cartaz, embora se activem os ensaios para nova peça, pois como a companhia se prepara para a sua nova temporada, está refazendo o seu repertorio. Hoje, mais duas sessões com "Sinhá".

* * *

O CARTAZ DE HOJE, NO SÃO JOSE' — Hoje teremos no S. José duas interessantes peças do repertorio da companhia daquelle theatro, sendo que na primeira sessão continuará o successo alcançado pela burleta "Pessoal de arrelia" e nas duas seguintes teremos a interessante revista de grande successo "Seu Amaro quer".

* * *

UM FESTIVAL INTERESSANTE — No proximo dia 28, realiza-se no S. José um interessante festival promovido por Augusto Silva, auxiliar da Empresa Paschoal Segreto. O espectaculo, que é dedicado ao alto commercio desta capital, será preenchido com uma das melhores peças do repertorio da companhia nacional da S. José, terminando com um brilhante acto de variedades. Sendo pois geraes as sympathias a que faz jus o festejado é de prever tres casas repletas no theatro S. José, onde os seus amigos lhe prepararam carinhosa manifestação de apreço.

* * *

A NOVA REVISTA DO S. JOSE' — E' já na proxima sexta-feira que sóbe á scena no S. José a nova revista "Candidatroça", original dos carioca dos escriptores theatraes Irmãos Quintiliano.

* * *

COMPANHIA DRAMATICA NACIONAL — O espectaculo hontem realizado no theatro Municipal de Nictheroy foi mais um successo alcançado pela Companhia Dramatica Nacional, tendo Italia Fausta e os seus collegas Lavina Fraga, Adelaide Coutinho, A. Sampaio e Eduardo Pereira sido ovacionados pela selecta assistencia que enchia o Municipal.

Hoje e amanhã, não haverá espectaculo no Recreio, visto estar em ensaios de apuro, a interessante peça de D. João da Camara "Rosa engeitada", que subirá á scena depois de amanhã, sexta-feira.

* * *

O CARTAZ DO TRIANON. — O Trianon continúa a ter as preferencias dos melhores elementos da nossa sociedade, e prova disso é a brilhante e crescida assistencia que todas as noites concorre a seus espectaculos, que, de resto, são interessantissimos.

Ainda agora está sendo ali representada a hilariante comedia — "A familia fantastica", peça de grande valor como fonte de gargalhadas, a que o desempenho que lhe é dado pelos artistas do Trianon e a "mise-en-scène" de Brandão ainda augmentam o valor.

A seguir irá outra comedia cheia de situações hilariantes, — "Brignol e sua filha", e que tambem se destina a fazer larga carreira no Trianon.

* * *

SERTANEJITA. — Os veranistas de Friburgo vão ter opportunidade de applaudir ali a pequenina e interessante cançonetista regional "Sertanejita".

Essa festejada artistinha vae ali inaugurar um cine-theatro local, e certamente, como acontece em todos os pontos em que trabalha, agradará em absoluto.

* * *

A REABERTURA DO LYRICO — No "Darro" embarcaram ante-hontem em Buenos Aires, com destino ao Rio, os celebres artistas "Romano Andrés", que vêm trabalhar no theatro Lyrico, que assim fará sua solenne reabertura dentro de poucos dias, estando quasi concluidas as obras e reformas por que está passando essa casa de espectaculos. Romano-Andrés vêm de conseguir na Argentina o mesmo grande exito de todas as grandes capitaes, tendo os seus nomes sido prodigos em elogios aos illustres concertistas.

Assim, no theatro Lyrico, continuarão a mesma marcha de successos que vêm de obter em Buenos Aires no Theatro Odeon, da empresa Faustino da Rosa, devendo em breve, ser postos á venda os bilhetes, simultaneamente, para os cinco unicos concertos de Romano-Andrés, no Rio de Janeiro.

* * *

O ACTOR FERREIRA DE SOUZA — E' na proxima semana que se dará o reapparecimento do distincto actor Ferreira de Souza, no theatro [illegible], interpretando o protagonista do drama "João José", um de seus mais applaudidos trabalhos.

* * *

COMPANHIA AIDA ARCE — A companhia Aida Arce representa hoje no Palace a opereta "Duqueza do Bal Tabarin", que hontem tanto [illegible]. Mas a companhia não dorme sobre os louros que vem colhendo com [illegible] trea e assim já para amanhã annuncia a representação (primeira da temporada) da engraçadissima opereta "Senhorita Tralalá", em que [illegible] desempenha a protagonista [illegible] Barreta tem talvez a sua melhor creação.

Em ensaios estão as operetas "[illegible]eza dos dollars" e "[illegible]", que serão representadas consecutivamente, emquanto a companhia prepara os ultimos retoques na opereta "[illegible] da lua", o seu mais recente [illegible] em Buenos Aires.

* * *

A PEÇA DE HOJE NO REPUBLICA — O Republica, que nos deu a primeira de "Divina encrenca", mantem-n'a hoje e [illegible] cartaz e annuncia já para [illegible] as primeiras representações da "Gente moderna", destinada a [illegible] e grande exito. Todas as semanas [illegible] será pelo menos mudado [illegible] zes, dado o enorme repertorio [illegible] panhia e a sua variedade, dando cada peça um resumido numero [illegible] cetas. A seguir teremos "Na [illegible]", "Pensão da mulata" e "Uma [illegible] freguezia do O'", tendo entrado [illegible] saios a nova revista "[illegible] tan", original de Rego Barros [illegible] los Bettencourt, os mesmos [illegible] tores de "Paraguassú" [illegible] tambem constitue um successo [illegible] companhia Arruda.

* * *

FESTA DO PRATO — [illegible] pelo actor Edmundo Silva e [illegible] caturista Marcio Nery [illegible] te por todo este mez [illegible] theatros, uma festa [illegible] propaganda artistica [illegible] deram o titulo de *Festa do Prato*. [illegible] referida festa consiste no [illegible] magnifico espectaculo [illegible] programma organizado [illegible] dos intervallos será feita [illegible] peradores, a distribuição [illegible] de um sorteio de [illegible] porcellana com retratos de [illegible] actores nacionaes, pintados [illegible] Raul Pederneiras, Armando [illegible] Pedro Bruno, Helios Seelinger, [illegible] Raul Deveras, P. [illegible] Carlos Alberto [illegible] Correia Dias, [illegible] Mario Tullio, Baptista da Costa, [illegible] do Amaral, Augusto [illegible] outros.

NOTAS RELIGIOSAS

MATRIZ DE TODOS OS SANTOS — Durante a quaresma, haverá nesta Matriz, ás quartas e sextas-feiras, ás 7 horas, o piedoso exercicio da Via-Sacra.
As quartas-feiras, haverá tambem prégação pelo revmo. vigario, padre Francisco Ozemis.

SANTUARIO DO MEYER — Serão feitos no Santuario do Meyer, ás quartas e sextas-feiras, a quaresma, os piedosos exercicios da Via Sacra, ás 7 horas, com predica ás sextas-feiras.
Além desses exercicios haverá orações e outros actos do costume.

INSPECTOR GERAL DAS CASAS SALESIANAS — Partiu hontem para Matto Grosso afim de tomar posse do alto cargo para que foi escolhido, o revmo. padre Pedro de Moura, ex-vigario de Santa Thereza.

EXPEDIENTE DA SECRETARIA DO ARCEBISPADO — Despachos de hontem:
Octavio Ferreira Moreira e Hilda Moraes Alves; Isaltino de Oliveira Coutinho e Pedrita J. Lobato de Vasconcellos; José Ferreira de Souza e Maria da Fonseca; Manoel Simões Lavrera e Maria Fagundes de Souza; Joaquim Quintaes e Eugenia Mendes; Orlando Gomes e Elvira Franco Campello; Humberto Costa Souza e Noemia Ferraz de Abreu — Como pedem.

S. GREGORIO, PAPA E CONFESSOR — S. Gregorio, a quem se dá com justiça o titulo de "Magno", reconhecido universalmente por um dos mais santos pontifices e dos mais celebres doutores da Egreja, nasceu em Roma, por meados do seculo VI. Seu pae Gordiano, era pessôa de muita distincção, naquella côrte, não só pelo cargo de senador, com pela antiga nobreza; e sua mãe, Silvia pela rara piedade que a enaltecia.
Informado o papa Pelagio, II das grandes qualidades, rara sabedoria e preclaras virtudes de Gregorio, ordenou-o diacono da Egreja de Roma.
Tendo fallecido de peste Pelagio II, no anno 590, foi o nosso santo unanimemente acclamado para o substituir pelo clero.
Muito teve que soffrer o santo pontifice, tanto por parte do imperador, como pela malicia dos inimigos da Egreja; mas appareceu sempre maior no meio das contradicções. Ao ver grande numero de cartas que este grande papa dirigiu a toda a sorte de pessôas, cheias todas daquelle espirito de Deus que animava as suas acções e ao considerar a multidão prodigiosa das suas obras admiraveis, plenas duma eloquencia varonil, nervosa e celestialmente arrebatadora, dir-se-ha que S. Gregorio passou quarenta annos a meditar na solidão.
Além dos "Moraes" sobre Job, divididas em trinta e cinco livros, compoz os "Dialogos sobre a vida e milagres dos Santos de Italia".
As outras obras de S. Gregorio são: a "Pastoral", e vinte e duas Homilias sobre os evangelhos.
A 12 de março do anno de 604, foi este Santo receber no céo o premio devido ás suas gloriosas fadigas.

ATELIER DE VESTIDOS
HABIL MODISTA
Filial da CASA RATTO
RUA GONÇALVES DIAS, 57
1º ANDAR
ACCEITAM-SE VESTIDOS A FEITIO
COBRANDO-SE OS MENORES PRECOS
(9668)

CENTRAL DO BRASIL

O dr. Gonçalves Barbosa, chegou hontem ao seu gabinete de trabalho muito cedo, tendo expedido a seguinte circular aos sub-directores de todas as Divisões:
"Communico-vos para vossa sciencia e devidos fins que, nesta data, tomei posse e assumi o cargo de director desta Estrada para o qual fui nomeado por portaria do Ministerio da Viação e Obras Publicas".
Em seguida o novo director recebeu em seu gabinete o dr. Humberto Saboya Antunes, sub-director da 3ª divisão, que ali foi apresentar todos os chefes de serviço e demais auxiliares do mesmo departamento.
—:— Tendo pedido demissão do logar de sub-director interino da 4ª divisão o dr. Assis Ribeiro, o director resolveu que esse engenheiro continue na direcção daquelle departamento.
—:— O engenheiro Ernani Cotrim, chefe do deposito da 4ª divisão, foi designado hontem para servir interinamente como sub-chefe de Tracção da 3ª Secção.
—:— O movimento de mercadorias da Maritima, foi o seguinte:
Importação — 28.821 volumes com 1.428.365 kilogrammas.
Carvão de particulares — 232.220 kilogrammas.
Exportação — 1.263 volumes com 68.663 kilogrammas.
Minerio — 4 carros com 180.000 kilogrammas.
Milho — 13 saccos com 780 kilogrammas.
Feijão — 4.353 saccos com 261.180 kilogrammas. Café — 5 carros com 974 saccos com 58.440 kilogrammas.
Movimento do café: saccos existentes 611 com 21.627 kilogrammas; descarregados 868 com 70.514 kilogrammos; retirados 163 com 11.676 kilogrammas e ficaram 1.340 com 80.465 kilogrammas.
Renda geral — 56:412$700.
—:— Foram concedidas as seguintes licenças: de 90 dias, ao praticante de conductor Procopio José Dias; de 60 dias, ao guarda-chaves Samuel Pires; de 90 dias, ao feitor, Ovidio Antonio da Silva; de 30 dias, ao guarda-freios Raul Lopes; de 90 dias, ao operario da 4ª divisão Manuel Antonio da Silveira, e de 60 dias ao praticante de conferente Annibal Xavier de Lima.
—:— Indeferido, foi o despacho que teve o requerimento do official de 3ª classe Armando de Almeida Ribeiro, pedindo promoção a ajudante de mestre.
—:— Pediu 30 dias de licença, o telegraphista João Nepomuceno Lopes Vigueira.
—:— Apresentou-se hontem na 3ª divisão, o telegraphista Manuel Mourão Maia, que se achava em gozo de férias.
—:— O dr. Humberto Antunes, subdirector, concedeu férias aos seguintes empregados: telegraphistas Waldemar Souza Netto e Euzebio Reis; cabineiros João Gomes Pereira, Luiz Cinelli e Felix Bueno Martins.
—:— O movimento de mercadorias em S. Diogo, foi o seguinte:
Importação — 3.423 volumes com 198.071 kilogrammas.
Exportação — (Mercadorias) 7.094 volumes com 367.636 kilogrammas; (Materiaes), 750 volumes com 40.000 kilogrammas; (Carne verde), 1.362 volumes com 139.475 kilogrammas e (Encommendas), 829 volumes com 19.325 kilogrammas.
Renda — 8:812$700.
—:— Voltou hontem a trabalhar na sala de imprensa, junto ao gabinete da directoria, o nosso collega Luiz Gama.
—:— Receberam ordens, os praticantes de telegraphista Carlos Torres, Atalibа Campos e os telegraphistas José Mariano dos Santos e Antonio Vicente de Moraes Lisboa, respectivamente, para Barra Mansa, Barra do Pirahy, Bemfica e Sertão.
—:— Apresentou-se a serviço, o ajudante de cabineiro Paulo Duarte de Macedo, de Palmeiras.
—:— Hontem, á tarde, o dr. Gonçalves Barbosa recebeu em seu gabinete os representantes de imprensa, que fazem a reportagem da Central do Brasil, tendo para com os mesmos palavras muito affectuosas.
S. s. vae mandar reformar a sala de imprensa que se encontra actualmente muito suja.

Na casa que todas as vantagens offerece!
NOS
ARMAZENS BRAZIL
á Rua da Assembléa, 104
Reclame desta semana
Córtes de lindissimos voiles, lisos e de fantasia, a começar de 9$800
Vestidos de magnificos tecidos leves, dos mais bellos e elegantes modelos, a começar de 27$000
(9928)

TRINOZ
FORMULA ERNESTO SOUZA
Noz de Kola, Noz Vomica, Noz moscada, Melissa, Aniz e Gervão
Tonico Estomachico Reconstituinte
Más digestões, Mão halito, Inappetencia, Enxaqueca, Nervosismo, Arrotos chocos, Enfarte do Figado e Urinas turvas.
Deposito geral: GRANADO & Comp. 1º de Março 14

TERRA & MAR

EXERCITO

O ministro da guerra já providenciou para que seja submettido a inspecção de saude, em Bello Horizonte, o aprendiz marinheiro da escola de Pirapóra, Fausto Moreira da Silva.
— O commandante do 7º regimento de artilheria foi autorizado a recolher ao cofre do conselho economico daquelle corpo o saldo da verba de forragem consignada no orçamento de 1918.
— Foi desincorporada a sociedade de tiro nº 454, com séde em Iguape, no Estado de S. Paulo.
— Foi elevado a 1$843 o valor da etapa da guarnição de Ponta Grossa.
— Concederam-se 90 dias de licença ao auditor de guerra dr. Elias Fernandes Leite.

MARINHA

—:— O contra-almirante Machado Dutra, ultimamente promovido, foi exonerado de sub-inspector de Portos e Costas.
—:— Foram nomeados: auxiliar de clinica no Hospital Central, o 1º tenente medico dr. Raymundo Bonifacio de Carvalho, e coadjuvante de pharmacia do mesmo hospital, o capitão-tenente pharmaceutico Egas Muniz Barreto do Aragão.
—:— Do serviço de Defesa Minada dos Portos foi desligado o capitão-tenente Gontran Luiz Teixeira.

CONCURSO PARA AUXILIARES DE ESCRIPTA DA CENTRAL

O dr. Gonçalves Barbosa, director da Central do Brasil, providenciou hontem, afim de ser aberto concurso para o preenchimento das vagas existentes no quadro de auxiliares de escripta.

FALLECIMENTO EM PERNAMBUCO

Recife, 11 (Correio da Manhã) — Falleceu o commerciante desta praça sr. Claudio Dubeux.

Casos difficeis
(Incluindo toda a especie de crimes, dissensões domesticas, etc.)
Pessoa perfeitamente habilitada e de uma discreção a toda a prova, acceita a incumbencia de descobrir e apurar os casos mais complicados, quer sejam do dominio criminal, quer relativos a dissenções ou quaesquer outros de vida privada. Tendo grande pratica, adquirida em longo estudo de varios meios, europeus e americanos, e dispondo de auxiliares de inteira confiança, garante o melhor exito dentro do menor prazo. *Desde já declara que não recebe dinheiro algum adeantadamente.* Rua Buenos Aires (antiga do Hospicio) n. 176, 1º andar, sala da frente. Só póde ser encontrada de 1 ás 3 da tarde, por ter sempre occupado o resto do dia. (D 12930)

A DEVASTAÇÃO DAS MATTAS EM JACARÉPAGUA'

Moradores de Jacarépaguá pedem-nos appellemos para o dr. Julio Furtado, inspector de Mattas e Jardins, no sentido de ser sustada o derrubamento das mattas situadas no logar denominado "Tanque das Pacas", onde existe uma represa de cujas aguas a população faz uso.

A fragante e antiséptica espuma do
Sabonete de Reuter
limpa e refresca a pelle e, em curto tempo, torna-a suave e tersa como a de uma creança.
(8608)

60$, 65$ e 70$ — Ternos de casemira ingleza, pura lã, preto ou de côr, sob medida. ALFAIATARIA PARIZ — 78 — Rua Uruguayana — 78 — (Não tem filial)
4030)

PUBLICAÇÕES A PEDIDO

Salve 12 - 3 - 919

Data esta jubilosa que conta entre si o illustre capitalista e dedicado amigo

LUIZ ALVES VIEIRA

que esta data se repita por longos annos é o que lhe deseja seu compadre e amigo

Antonio Gonçalves de Souza e familia.

(D. 14024)

DR. JOÃO RIBEIRO

Ministro, que só cuida dos serviços a seu cargo, evitando dar trela aos engrossadores, que procuram verificar se a sua ferocidade contra os avanços já tem abrandado para melhor poderem realizar o bote, não serve. — *Politico.*
(D 14030)

Em nosso paiz ha, infelizmente, muitas pessoas que por não saberem lêr não podem dar conta do grande valor de certos productos que se dão a conhecer pelas vias de annuncio. Um dos melhores medicamentos e que mais tem feito para livrar o nosso paiz das pragas da Tuberculose, Escrofulas e Anemia ou falta de sangue, é a Emulsão de Scott. Recommendal-a aos attingidos por essas doenças é um bem humano. Além disto, é um dever empregar assim nossa intelligencia vulgarizando os nossos conhecimentos com os menos afortunados da nossa sociedade. E, recommendando a Emulsão de Scott, nos apoiamos na opinião de milhares de medicos do Brasil e do estrangeiro.
525)

"BANCO POPULAR DO BRASIL"

SOCIEDADE COOPERATIVA DE RESPONSABILIDADE LIMITADA

São convidados os Srs. Socios para a assembléa geral ordinaria annual de Março, no dia 15, pelas dezenove horas, no edificio do Circulo Catholico, á rua Rodrigo Silva n. 3, afim de serem cumpridas as disposições do art. 23 dos Estatutos em vigor.
Em sua séde, á rua do Ouvidor n. 73, o Banco desde já submette á apreciação dos seus socios o balanço de 1918 e a competente relação nominal dos accionistas.
Felix Mascarenhas, presidente; *Dr. Bianor de Medeiros*, gerente.
(9918)

DECLARAÇÕES

LIMA DUARTE
A' PRAÇA

Meneghin, Moreira & Irmão, estabelecidos nesta cidade, com fabrica de manteiga marca "Guanabara", declaram á praça que, desde 1º de janeiro do corrente anno, e conforme escriptura publica, reformaram o seu contrato social para admittirem como socio solidario da mesma firma o coronel José Antonio Duque, passando a nova sociedade a gerir-se sob a firma Meneghin, Moreira & C., e continuando com o mesmo genero de industria.
Lima Duarte, 20 de janeiro de 1919. — *Meneghin, Moreira & C.*
(D 13564)

ESCOLA TACTICA E DE TIRO DA GUARDA NACIONAL

De ordem do sr. major director, communico aos srs. alumnos desta escola, que ficou organizado o seguinte horario de aulas:
Theoria de tiro e tactica de infanteria, ás segundas e sextas-feiras, respectivamente, das 20 ás 21 e das 21 ás 22 horas.
Administração militar, ás quartas feiras das 20 ás 21 horas.
Instrucção pratica de infanteria ás terças e quintas-feiras, das 20 ás 22 horas, na séde do Tiro 245 do Cáes do Porto (Praça Mauá).
Rio de Janeiro, 10 de março de 1919.
Capitão Almachio Santos.
1º secretario.
(D 12914)

BILHETES ROUBADOS

Previne-se todas as pessoas para não comprarem os numeros abaixo mencionados, da Loteria da Capital Federal, a extrair-se hoje, 12 do corrente, pois foram roubados — as providencias estão dadas:

2210	75612	06087	41976	24567
60858	18449	53740	24568	18450
60851	60852	24562	6983	53738
53734	53735	75617	24563	60854
18445	53736	75618	24564	60856
18441	53737	75618	24564	69856
		18441		

Os bilhetes estão carimbados com o carimbo — Campeão da Sorte. — Avenida Passos, 22. — *Bernardo de Mattos.*
(D 14047)

A' PRAÇA

Lopes Freire & Cª. participam ao commercio desta praça, ao do Interior e Exterior e aos seus amigos e clientes que, tendo-se justificado perante as D. D. autoridades Inglezas e Americanas foram retirados da Black List dos Governos Alliados.
Rio de Janeiro, 11 de Março de 1919.
LOPES FREIRE & Cª.
Successores de Lopes & Freire
(D 13747)

BEN.:. URIAS

Hoje, sessão magna de admissão. — *Amadeu*, Secr.:
(D 12994)

BEN.:. LOJ.:. CAP.:. VISCONDE DO RIO BRANCO

Hoje, sess.:. Magn.:. de inic.:. — O secr.:., *José Bonifacio*.:.
(D 14028)

ANNUNCIOS

Generos alimenticios
BONS E BARATOS
"Armazens Herminios"
RUA S. PEDRO 170.
Tels. N. 2601—3828
(8939)

LAMPADAS
120 volts "Garantidas" 10, 16, 25, 32, 50 velas — 1$300.
99 — RUA DOS ANDRADAS — 99
(D 14076)

FERRAL
ANEMIA-CHLOROSE. Preço: 3$500
Depositarios: Carlos Cruz & C.
Rua 7 de Setembro 81. (5599)

Chapéos de palha sujos
Os chapéos de palha, sujos ficam completamente limpos e com apparencia de novos, quando lavado com a "Agua Magica". Mais duas vezes poderá ainda lavar um chapéo, quando novamente ficar sujo. Um vidro dá para seis chapéos e custa 2$000. Pelo Correio, 4$000. Na "A Garrafa Grande". Rua Uruguayana n. 66. Em Nictheroy Drogaria Barcellos Em Campos, Pharmacia Pacheco.(9778)

½ WATT
25, 32 velas. . . . . . 3$000
50 velas. . . . . 3$300
100 velas. . . . . . . 4$500
99 — RUA DOS ANDRADAS — 99
(D 14077)

Suppunha o afilhado perdido
São João do Paraiso, 31 de outubro de 1913. — Amigo e sr. — Tenho o grande prazer em lhe participar que o meu doente já se acha completamente restabelecido com o maravilhoso remedio que o meu amigo remetteu. Suppunha o meu afilhado perdido da terrivel tuberculose, porém, com o uso dos dois vidros de SATOSIN, desde a primeira colher foi logo melhorando, desapparecendo a febre e a tosse e portanto se acha restabelecido e engordando muito.
Eu muito penhorado agradeço ao bom amigo esse grande favor.
Seu amigo, muito grato. — *Luiz Pereira de Souza.* (9789)

TULIPAS
VENDE-SE GRANDE QUANTIDADE a $800 e 1$000
99 — RUA DOS ANDRADAS — 99
(D 14075)

UM SENHOR
com cinco filhas de 3 a 15 annos, todas saudaveis, deseja encontrar casa de familia de todo o respeito (e sem creanças), onde lhe dêm pensão e tomem conta das meninas. Resposta para este jornal ás iniciaes F. G.
(D. 14.959.)

BICYCLETTES
CASA MARTINS
Vendem-se e compram-se novas e usadas para homem, senhoras, meninos e meninas, concertos garantidos, assim como todos os artigos para as mesmas. Rua do Cattete 117. Tel. Central, 1357. (9425)

INSTALLAÇÕES ELECTRICAS
Luz e Força
99 — RUA DOS ANDRADAS — 99
(D 14078)

Papel manilha
Tem grande stock
Oscar RUDGE
Grande Deposito de Papel
RUA SILVA JARDIM N.16
Telephone Central 2860
(9898

BALSAMO APPARECIDA
Para tosse, Bronchite e Asthma — Para Cortes, queimaduras, Frieiras e Rheumatismo
Vende-se em todas as Pharmacias e Drogarias
(D 12881)

"ECONOMIA E ELEGANCIA"
Senhoras e senhoritas. Fareis grande economia e andareis sempre elegantes se aprenderdes a cortar e a fazer, vós mesmas, vossos vestidos e vossos chapéos. Professora habilitada e com longa pratica ensina a domicilio. Informações á rua Theophilo Ottoni n. 76, 2º andar, esquina da avenida Rio Branco, das 2 ás 5 horas da tarde.
(D 12877)

PHOSPHOL
E' UM ASSOMBRO!... é o unico *tonico-digestivo que faz engordar; cura anemia, o nervosismo, as enxaquecas; predispõe ao trabalho, aviva a intelligencia.* Depositarios: Carlos Cruz & C., 7 de Setembro, 81. (D 9602)

HEMORRHOIDAS
Tratamento scientifico sem operação. Cura garantida em 3 ou 4 semanas, para casos graves. Physiotherapia, Dr. M. Mussnim, praça Tiradentes n. 16. (D. 10.983.)

PÓ de ARROZ LADY
E' o melhor e não é o mais caro. Adherente, medicinal e muito perfumado. Caixa 2$500, e pelo Correio 3$200. Vende-se em todas as Perfumarias, Pharmacias e Drogarias e no deposito: Perfumaria Lopes, rua Uruguayana, 44 — Rio. Mediante 100 réis de sello enviamos o catalogo de "Conselhos de Belleza". (9844)

DENTES Só se consegue *hygienisal-os, avigoral-os e conserval-os* com o uso de "CALMETTINA". Vide o folheto junto ao frasco. A' venda em toda a parte. (8423)

Dr. Pache de Faria
OCULISTA
Tratamento especial da atrophia optica.
De 1 ás 3-3ª, 5ª e sabbado
Praça Olavo Bilac, 15.
(9279)

Solda autogenia
electrica; reparamos peças de ferro ou aço, bronze e aluminio, quebradas ou gastas pelo attricto; cylindros de automovel e de outras industrias são reparados sem ir ao forno, eixos de manivela, engrenagens, carters, etc. Fazemos peças novas: rua D. Geraldo n. 80, telephone Norte, 2692.
(D. 12.422.)

Carbonato de Amonia
Telephone, Norte 2616
Jacintho Pacheco & C.
Inglez, latas de 5 kilos vende a 12$000 c|kilo.
(D 12960)

INDISPENSAVEL NO LAR
Offerecemos, *GRATIS, NOVOS LIVROS* recem-chegados de N. Y., de grande utilidade para o tratamento de diversas enfermidades.
Queira mencionar o nome do livro que deseja, intitulados:
ENFERMIDADES DO SANGUE
CONSELHOS CONFIDENCIAES PARA SENHORAS
A DIETA
DESARRANJOS NERVOSOS
Livres de porte. E' necessario especificar o seu nome e endereço com clareza. Escreva á:
DR. WILLIAMS MEDICINE CO. CAIXA POSTAL 962. Rio de Janeiro. (9053)

Cura radical
Da GONORRHÉA CHRONICA ou RECENTE, em poucos dias por processos modernos, sem dor, garante-se o tratamento. Tratamento pela electricidade, 606 e 914. Vaccinas de Wright. Assembléa n. 54. Das 9 ás 11 e 12 ás 18 — SERVIÇO NOCTURNO, 8 ás 9 — Dr. Pedro Magalhães.
(D 14041)

REVERSIVEL
Reversivel completo para lancha gazolina, precisa-se de um de 40 cavallos, a tratar rua Set. de Setembro n. 77, das 3 ás 5. (D. 12.927.)

PRESUNTO YORK
Rivalisa com as melhores marcas estrangeiras
H. NARBONNE & Cia.
RUA GENERAL CAMARA, 130 e 132
:—: Telephone 2299 Norte :—: (9027)

GUARDA-LIVROS
competente, activo, de meia edade, a par de todo serviço de escriptorio, procura posição no commercio ou industria aqui ou no interior. Tem 25 annos de residencia no Brasil, e acaba de perder seu emprego em uma casa allemã, a cuja nacionalidade pertence; chamados sob Guarda-livros S. S., no escriptorio desta folha. (D. 12.852.)

VENDEM-SE
Os predios á rua Pernambuco 312, e General Bento Gonçalves 149, E. do Encantado, e á rua D. Luiza n. 83, E. Terra Nova, sendo este ultimo situado em centro de grande terreno, tendo agua encanada e ainda outra casinha dentro do mesmo terreno.
Trata-se com o proprietario á rua Buenos Aires n. 187, sob. (D 13566)

SAIBAM TODOS!!!!
Que a AGUA BRANCA NEVAL é a Deusa da belleza, o amigo da pelle, o sonho das senhoras elegantes. E' um producto de tal valor que uma senhora já com os seus 60 annos, usando apenas um frasco parece mesmo uma moça com as suas 25 primaveras — Garante-se o resultado. — Preço, 8$000, pelo correio, 10$000. Vende-se em todas as perfumarias, drogarias e pharmacias — Deposito geral *CASA GASPAR* — RIO — Praça Tiradentes, 18.

(4246)

VIAS URINARIAS
Cura radical da gonorrhéa chronica — Tratamento electrico, chimico e mecanico. Exame chimico e microscopico da urina — DR. RAUL ROCHA — 10 annos de pratica — 7 de Setembro, 162 — das 2 ás 5 — Tel. C. 1125. (4712)

DYNAMOS
Vendem-se em perfeito estado, tres bons geradores, corrente continua, 110 volts, 21, 10 e 7 1/2 k. w. ou sejam 191; 91 e 69 amp. Ver e tratar á rua General Camara n. 91, sobrado, das 13 ás 17 horas. (D 12983)

Canos de ferro galvanizado
que estejam em bom estado, de 1 1/2 ou 1 3/4 polegadas, precisam-se, mais ou menos 150 metros para conduzir agua. Offertas á caixa postal n. 1353, Rio. (D. 13.588.)

OURO PLATINA JOIAS
Prata de 50 a 120 réis. Dentes usados, 500 réis. Relogios usados. Obras antigas de ouro e de prata — JOIAS — BRILHANTES — PEROLAS — compram-se e pagam-se os maiores preços, na Ourivesaria "FORT".
RUA URUGUAYANA, 77 loja
(D 14054)

MARFIM

CASA ARTHUR NAPOLEÃO, av. Rio Branco, 122; preço 10$000. (D 12825)

DENTISTA

As dentaduras feitas pelo especialista Dr. Silvino Mattos não têm nenhuma differença das dos dentes naturaes. A confecção de taes trabalhos obedece a um systema completamente novo, cujo effeito é realmente agradavel. Reformam-se, em 24 horas, dentaduras velhas, ficando perfeitas e novas. Concertam-se dentaduras, por mais quebradas que estejam, em horas, bem como se lhes dá pressão quando a não tenham. Os seus preços são os mais razoaveis possiveis, sem competencia e ao alcance de todos; e os seus trabalhos garantidos por muito tempo.
3—RUA URUGUAYANA—3
Canto da rua da Carioca.
(D 12072)

OLHOS
Inflamações e purgações
"COLLYRIO MOURA BRASIL"
(Nome registrado)
Em todas as pharmacias e drogarias.
(D 13403)

CABELLOS BRANCOS
Florentina loção vegetal dá a côr castanha loura ou preta natural, não suje e nem mancha e evita caspa e faz crescer. Frasco, 3$000; pelo Correio e a domicilio 7$500. Pedidos a João Pinto da Silva. Rua Marechal Floriano n. 181, sobrado e 93, Rio. Vende-se na rua do Cupertino n. 3 e Coronel Rangel n. 12, Cascadura; em Nictheroy, drogaria Barcellos, rua Visconde do Rio Branco n. 413. (D 13728)

BOM EMPREGO DE CAPITAL
Vende-se uma grande area de terrenos já dividida em lotes, com ruas largas e tres praças acceitas pela Prefeitura, tendo ainda cerca de mil lotes para vender. Agua do rio do Ouro canalizada, preço muito barato, permittindo a revenda triplicar o capital empregado. Já tem inicio de população; motivo de molestia obriga o proprietario a vender. Para mais informações á rua S. Januario n. 89, das 4 horas da tarde ás 8 da noite.
(D. 13.226.)

Neurasthenia
especifico desta molestia
— DYNAMOGENOL —
(5346)

S. B. Mediuns Homoeopathicos
A todos que soffrem de qualquer doença, esta sociedade beneficente e humanitaria envia "gratuitamente" diagnostico da molestia e demais informações. Basta mandar o nome por extenso, a edade, a profissão, a residencia e 1 sello de 100 réis para a resposta. — Escrever á Caixa do Correio 509
RIO. (D 13695)

Doenças de ouvidos, garganta, nariz e bocca
Cura garantida e rapida do OZENA (fetidez do nariz, processo inteiramente novo
DR. EURICO DE LEMOS
professor livre dessa especialidade na Faculdade de Medicina do Rio de Janeiro. Consultorio: rua da Assembléa n. 63, sobrado, das 12 ás 6 da tarde.
(D 13714)

Predio no centro
Por preço conveniente, vende-se um predio no centro. Dá 12 "|" livres, e tem contrato até ao anno de 1922. Para mais esclarecimentos dirigir-se a Americo Rodrigues, agente geral da Companhia Paulista de Seguros, avenida Rio Branco, 117, 1º andar, sala 1 a 3.
(8080)

Predio á venda
Vende-se o predio situado á rua General Canabarro n. 421, construcção nova, madeiramento de lei, construido a capricho, tendo salas de visitas e jantar, tres dormitorios excellentes, banheiro, privadas, tanque de lavagem, terreno nos fundos, tres janellas de frente e portão de ferro. O motivo da venda é sua proprietaria ter de retirar-se desta capital. Póde ser examinado e para tratar á rua da Alfandega n. 91, 1º andar. (D. 12.618.)

Nervosismo
cura immediata com DYNAMOGENOL.
(5346)

Fabricante de cabide para terno, em superior madeira de peroba. A' venda em toda parte. Por atacado: R. Riachuelo 139. Telephone C. 5673 — Rio. (D 11905)

PHOTO-SUPPLIES
Completo sortimento de material photographico. Importação e exportação para todos os Estados do Brasil. Tem sempre e recebe por todos os vapores chapas, papeis e productos chimicos, dos melhores fabricantes francezes, inglezes e americanos; emulsões sempre frescas. Fabrica de cartões para photographia. Secção especial para amadores.
PREÇOS MODICOS
145, RUA SETE DE SETEMBRO, 145
MARCO F. BERTEA
(9656)

Dynamogenol
GERADOR DA FORÇA.
(5346)

Molestias das Gallinhas
A gosma, o gôgo, a corysa e o rheumatismo das gallinhas, e de outras especies de aves, são combatidos com segurança, pelo Corysol.
Com o uso deste preparado, as gallinhas engordam e a postura augmenta. Lata, 2$500, pelo correio, 3$500.
A' venda em todas as casas de aves e na "A Garrafa Grande", á rua Uruguayana, 66, Perestrello & Filho. (9784)

GRANDE BATALHA!
Quereis gozar as delicias destas grandes festas sem que os callos vos incommodem! Usae e acomselhae o Contracallos. Em tres dias!! O melhor extractor!! Nas pharmacias, drogarias e perfumarias. Deposito: Uruguayana n. 22. R. Lopes, em Campos Th. Pacheco. (9.263.)

COLLEGIOS

Externato Amazonas
RUA TORRES HOMEM, 92, Villa Isabel. Para meninos e meninas. Curso commercial á noite. Director: João Autto de Magalhães Castro. (D 12453)

Curso Nocturno — Ensino pratico de francez, inglez, allemão, portuguez arithmetica commercial, escripturação mercantil, dactylographia e tachygraphia; rua Maria e Barros 258 — Collegio Sylvio Leite. (9700)

Predios em Botafogo
Vendem-se por 140 contos umas propriedades na rua S. Clemente, que rendem 1:750$ por mez; recebe offertas Moraes, á rua da Assembléa n. 117, sobrado. (D. 13.752.)

Side-car-Compra-se
Precisa-se um em perfeito estado marca Indian, Harley, Davidson ou Henderson; offertas á rua do Passeio n. 50, loja. (D. 14.001.)

Terrenos e casas a prestações
Vende-se a dinheiro ou a prestações um magnifico terreno situado á rua Visconde de S. Vicente, no Andarahy, medindo 678 metros quadrados. Sendo pago á vista poderá ser construido no mesmo um predio até o valor de 20 contos, para ser pago em prestações correspondentes ao aluguel. Informações nos escriptorios da Companhia Brasileira de Immoveis e Construcções, á avenida Rio Branco n. 46, terreo. (D. 13.745.)

Casas a prestações
Vendem-se duas, situadas no Andarahy, á rua Visconde de S. Vicente, Prestações correspondentes ao aluguel, entrando o comprador com o valor do terreno. Informações á avenida Rio Branco n. 46, terreo. (D. 13.746.)

Grande leilão
de magnificos moveis, cortinas, quadros, pianos, pianolas, louças, crystaes e outros objectos, hoje, a 1 hora da tarde, á rua da Quitanda n. 31, pelo leiloeiro A. de Pinho. (D. 12.990.)

Machina de escrever
Precisa-se uma a prestações ou por aluguel, devendo ser de teclado Universal; cartas neste jornal a Teixeira. (D. 12.936.)

Vende-se o contrato de um predio
Tambem se vende uma chacara de verduras e flores, pertencente ao mesmo predio, á rua Marquez de S. Vicente n. 119. (D. 12.966.)

UMA CHACARA
Vende-se uma chacara com lindas plantas e magnifico pomar, preço de occasião; com o sr. Abilio dos Santos Carvalho, á rua Conselheiro Costa Pereira n. 12 (Aldeia Campista). (D. 13.707.)

ENFERMEIRA
Diplomada, com pratica de ajudar operações, dar injecções e fazer anesthesia, deseja encontrar um medico para ser sua auxiliar; cartas para R. O., á rua Frei Caneca n. 340. (D. 13.703.)

FAZENDINHA
Vende-se uma com 20 hectares, em Jacarépaguá, tendo boa casa de morada, agua encanada, esgoto, grande bananal, pomar, cannaviaes, etc. Preço unico 25 contos. Para tratar com o sr. Pereira Lima, no Tribunal de Contas. (D. 13.698.)

PHARMACIA
Precisa-se de um meio pratico de conducta afiançada. Avenida Passos n. 55. (D. 12.952.)

Manoel Antonio Bittencourt
Para negocios de familia precisa-se falar a este senhor; ultima noticia delle, morava á rua S. Christovão, Rua do Rosario n. 101, com o sr. Raul. (D. 12.941.)

VENDEDOR
Precisa-se para artigos de pharmacia a varejo. Dá-se boa commissão; carta a P. K., nesta folha. (D. 12.931.)

LUSTRADOR
G. Rocha encarrega-se de calafetar, raspar e lustrar assoalhos. Trabalho garantido, preço modico; acceita conservação mensal. Tel. Central, 3488. (D. 12.923.)

QUARTO
Aluga-se mobilado, para senhor, com ou sem pensão, bom tratamento, casa estrangeira, 10 minutos da cidade, saudavel. Rua Mira Mar n. 1, Curvello. (D. 12.919.)

Automovel-Barata
Vende-se um do fabricante Renault. Trata-se na rua da Luz n. 138. (D. 13.737.)

Casa - Icarahy
Aluga-se parte de casa (independente), com 1 grande sala e 4 bons quartos, etc., perto da praia. Preço modico. Prefere-se com contrato de seis mezes. Informações á rua Boa Viagem n. 101. (D. 13.733.)

TENERIFFES
Vendem-se cachorrinhos e cachorrinhas legitimas Teneriffes, de 3 mezes. Preço modico, Rua Uruguayana n. 95, sobrado. (D. 13.716.)

ARMAÇÃO
Vende-se uma nova, envidraçada, medindo 4 x 3. Rua Lins de Vasconcellos n. 317. (Negocio urgente). (D. 13.736.)

COBRE
12 onças de 10, 12 e 14, em grandes quantidades. Rua General Pedra n. 150, Aguiar, Filho & Comp. (D. 13.724.)

CASA
Aluga-se por 250$ a metade de uma esplendida casa na travessa Marquez de Paraná (Botafogo), constando esta metade de 4 quartos, 3 salas, grande porão e jardim; para casal sem filhos. Trata-se com o sr. Nestor, á rua General Camara n. 26, loja. (D. 12.995.)

INGLEZ
Pratico, ensina professor americano, diplomado pela Universidade de Columbia, New York. Lições particulares e em cursos. Informações, salas 9 e 11, edificio do Odeon. (D. 12.982.)

Productos Perolina
Se experimentardes qualquer dos productos PEROLINA, tereis a vossa pelle embellezada. Cada producto vendido é uma propaganda a mais dos excellentes preparados de Mme. Quesada. Procurae nas perfumarias ou no deposito geral, á rua da Assembléa n. 123, 2º andar. (9.923.)

Raiz de mandioca
Faz-se contrato para fornecimento de grande quantidade de raiz, conforme sae da terra. Offertas ao sr. Paulo, á rua 14 de Julho n. 1255, Petropolis. (D. 12.974.)

Ar comprimido
Compra-se uma pequena machina manual para fabricar ar comprimido, proprio para uma lancha. Offertas ao sr. Andrade, á rua Ypiranga n. 88, sobrado, Rio. (D. 12.973.)

E' BOM LER
Para evitar e curar as molestias da bocca, taes como aphtas pyorrheas, gengivites, mão halito, abcessos, dôres dos dentes, todas as inflammações e feridas da bocca, tornando-a limpa, saudavel, fresca e perfumada; indicamos a v. s. o uso do Dentrificio medicinal Gottas de Ouro. O ideal para a hygiene e saude da bocca. A' venda nas boas drogarias. (D. 12.162.)

Theatros da Empresa José Loureiro

THEATRO REPUBLICA
Companhia Regional ARRUDA (do Theatro Boa Vista, de S. Paulo)
Director: Abilio Menezes — Maestro: Cristobal
Sessões — A's 7 3|4 e 9 3|4 — Sessões
Grande exito da revista satyrico-fantastica em dois actos e oito quadros de Juó Bananére
:: DIVINA ENCRENCA ::
Virgilio, ARRUDA
Dante, VICENTE FELICIO
Toma parte toda a companhia
ESPLENDOROSA MONTAGEM
N. B.—"Divina Encrenca" é como todo o repertorio, uma peça para familias.
Amanhã — "A Divina Encrenca".
Sexta-feira — "Gente Moderna".

PALACE-THEATRE
Companhia Hespanhola de Operetas AIDA ARCE
Maestro: Samuel Arce.
Director: Andrés Barreta
HOJE — A's 8 3|4 — HOJE
Mais um successo com a opereta
A DUQUEZA DO BAL TABARIN
Protagonista. . . . AIDA ARCE
Duque de Pontarcy BARRETA
Tomam parte: Elvira Rios, Pibernat, A. Soto, Matilde Puerto Llorca, M. Ganga, etc.
Amanhã — "Senhorita Tralálá".

Theatro Lyrico -- ROMANO ANDRÉS
Reabertura brevemente: Concertos artisticos de piano e violoncello
Bilhetes á venda nas respectivas bilheterias desde ás 10 horas e das 3 ás 5, na casa Lopes Fernandes, Avenida Rio Branco, 138. (D 14037)

TRIANON | Empresa Staffa & Fróes | Companhia Leopoldo Fróes | O ponto preferido pela élite carioca
HOJE Quarta-feira, 11 HOJE
A's 7 3|4 - Ultimas representações - A's 9 3|4
A peça mais engraçada do momento
A FAMILIA FANTASTICA
3 actos de continua gargalhada
Brilhante desempenho do excellente conjuncto artistico do theatro
Scenarios de JAYME SILVA
Mise-en-scéne do actor Brandão, o popularissimo
AMANHÃ — Em matinée e á noite OUTOMNO E PRIMAVERA.
A seguir — OS MARIDOS DA VIUVA — Verdadeira fabrica de gargalhada.

ELECTRO-BALL - CINEMA - Empresa Brasileira de Diversões
51, Rua Visconde do Rio Branco, 51
Elegante e confortavel estabelecimento de diversões, que se recommenda pela distincção do publico que o frequenta.
Exhibições cinematographicas dos melhores fabricantes de films
HOJE - Programma novo, com o emocionante drama em seis actos
A INIMIGA
e um film comico de grande hilaridade - HOJE
EXERCICIOS DE ELECTRO-BALL
... — Outras diversões — Banda de musica militar — Das 16 ás 24 horas.
D. 14070

Theatros da Empresa Paschoal Segreto
HOJE Quarta-feira, 12 de Março de 1919 HOJE

S. JOSE'
Companhia Nacional, fundada em 1 de julho de 1911 — Direcção artistica de EDUARDO VIEIRA — Regente, maestro Bento Mossurunga
3 — Sessões — 3
1ª sessão ás 7 horas continuação do successo da burleta
PESSOAL DA ARRELIA
2ª e 3ª sessões, ás 7 3|4 e 10 1|2, a revista
Seu Amaro Quer?
Sexta-feira, 14 — A revista
Candidatroça

CARLOS GOMES
Companhia nacional, fundada em 1 de julho de 1914, no theatro S. Pedro de Alcantara do Rio de Janeiro.
2 -- Sessões -- 2 -:- A's 7 3|4 e 9 3|4
O maior successo theatral
As representações da opereta de costumes nacionaes em 3 actos, original de I. Praxedes (Gaspar da Silva), musica dos maestros Domingos Roque e Henrique Vogeler
SINHA'
Sinhá . . . . SARAH NOBRE
Coronel Borges . . . . . . BRANDÃO SOBRINHO
Empregados da fazenda de Bernardes, violeiros, convidados, gente da roça, etc., etc.
Acção no Estado do Rio, em logar proximo da Capital Federal.
Actualidade.
Mise-en-scéne do actor Brandão Sobrinho.

Maison Moderne
O mais confortavel estabelecimento de diversões, onde não são poupados esforços para corresponder á sympathia e preferencia do numeroso publico que o frequenta.
O grande film de actualidade
O seu papel mais difficil
Mlle. MONTE CHRISTO
3ª série

Cinema Olympia
Films de hoje:
O seu papel mais difficil
Mlle. MONTE CHRISTO
3ª série
(D 14072)

Theatro S. Pedro — BREVEMENTE: Estréa da Grande Companhia Nacional de Operetas e Melodramas —

Os nossos moveis modernos para escriptorio estylo americano são a ultima palavra em elegancia e conforto.

Uma visita ao nosso estabelecimento vos dará ensejo de apreciar a belleza do acabamento. Preços modicos, vendas em prestações.

CASA PRATT — Rua do Ouvidor, 125 RIO DE JANEIRO.

(9693)

VENDAS EM LEILÃO

LEILÃO DE PENHORES

EM 14 DE MARÇO DE 1919

A. CAHEN & C.

22, Rua Barbara de Alvarenga, 22

(CASA FUNDADA EM 1876)

Tendo de fazer leilão, no dia 14 de março de 1919, ás 11 1|2 horas da manhã, de todos os penhores vencidos, previne aos srs. mutuarios que podem resgatar ou reformar as suas cautelas até a referida hora.

Esta casa não tem filiaes.

VEUVE LOUIS LEIB & C. SUCCESSORES

(D 11839)

Leilão de penhores

Em 20 de março 1919

DIAS & MOYSÉS

Rua Barbara de Alvarenga, 14

Fazem leilão de todos os penhores vencidos e avisam os senhores mutuarios que pódem reformar ou resgatar as suas cautelas até á hora de principiar o leilão. (9896)

Implorando a caridade

ANGELA PECORARO, viuva, com 86 annos de edade, completamente cêga e paralytica;

ANNA EMILIA ROSA, pobre velhinha, com 70 annos de edade;

AMANCIA, viuva, com 68 annos de edade, quasi cêga;

ANNA DO AMARAL, viuva, cêga e além disso doente e sem ninguem em sua companhia, recolhida a um quarto;

BERNARDINA, 74 annos;

CARLOTA, pobre velhinha sem recursos;

ELVIRA DE CARVALHO, pobre cêga e sem amparo da familia;

FRANCISCA DA CONCEIÇÃO BARROS, cêga de ambos olhos e aleijada;

ENTREVADA, r. Senhor de Mattosinhos, 34, doente, impossibilitada de trabalhar, tendo duas filhas, sendo uma tuberculosa;

JOÃO DA CRUZ — Menino cêgo, paralytico e mudo, sem recursos;

LUIZA, viuva, com oito filhos menores;

SOARES, viuva, velha sem poder trabalhar.

MARIA EUGENIA, pobre velha, sem o menor recurso para a sua subsistencia;

SANTOS, viuva, com 68 annos de edade, gravemente doente de molestias incuraveis;

THEREZA, pobre ceguinha sem auxilio de ninguem.

VIUVA DE UM JORNALISTA, sem o menor amparo.

Amas seccas e de leite

PRECISA-SE em casa de familia de tratamento, de 2 amas —uma para copeira e arrumadeira e outra para cuidar de duas creanças. (D 13597) A

PRECISA-SE de uma menina para ama secca e pequenos serviços; rua Rodrigo Silva n. 26, 2° andar, esquina da rua da Assembléa. (D 13571) A

Cozinheiros e cozinheiras

ALUGAM-SE boas cozinheiras, mocinhas e outras, honestas e da roça; pedidos para Nova Iguassu', a Agenor Portugal. (Enviem sellos). (D 13708) B

OFFERECE-SE uma cozinheira do trivial, em casa de tratamento; rua Barão de Guaratiba n. 13, mas dorme fóra do aluguel. (D 12863) B

PRECISA-SE de uma cozinheira; na praça Pinto Peixoto n. 29. (9929) B

PRECISA-SE de uma cozinheira para casa de pequena familia; rua Barata Ribeiro n. 367, Copacabana. (D 12729) B

PRECISA-SE de uma boa cozinheira, com referencias; á rua Dr. Felix da Cunha n. 43. (D 13605) B

PRECISA-SE de uma boa cozinheira, que durma fóra; rua Paysandu' n. 19 — Botafogo. (D 13583) B

PRECISA-SE uma cozinheira, para casa de um casal sem filhos, dormindo no aluguel; rua Benjamin Constant n. 130. (D 13574) B

PRECISA-SE uma perfeita cozinheira á rua Barão de Petropolis n. 97 — Rio Comprido. (D 12842) B

PRECISA-SE de uma cozinheira, na rua Goyaz n. 294 — E. da Piedade. Pagamento garantido. (D 11766) B

PRECISA-SE de uma cozinheira do trivial; tem fogão a gaz, na rua Haddock Lobo n. 6, sobrado. (D 14080) B

PRECISA-SE de uma creada para cozinhar e lavar, dormindo no aluguel; rua S. Francisco Xavier n. 371. (D 12832) C

PRECISA-SE de uma cozinheira, para casal sem filhos; á rua N. S. de Copacabana n. 961. (D 12081) B

PRECISA-SE de uma boa cozinheira; rua do Cattete n. 38. (D 14009) B

PRECISA-SE de uma cozinheira para um casal; á rua Gustavo Sampaio n. 110 — Leme. (D 14006) B

PRECISA-SE de uma cozinheira; á rua S. Francisco Xavier n. 312. (D 12930) B

PRECISA-SE de boa cozinheira de forno e fogão; rua Junqueira Freire n. 53. (D 12976) B

PRECISA-SE de uma perfeita cozinheira de forno e fogão; rua Conde de Bomfim n. 735. (D 12991) B

PRECISA-SE de uma cozinheira, que lave e passe a ferro, dando referencias e que durma no aluguel; ordenado 50$; á rua Leopoldo Miguez n. 10—Copacabana. (D 13710) B

BOCA *Um só preventivo e curativo das affecções bucaes existe*: é a "CALMETTINA". Vide o folheto junto ao frasco. A' venda em toda a parte. (8424)

Santelmo O Rei dos Sabonetes Guilry Rio.

PRECISA-SE de cozinheira, 50$000 ordenado; rua Haddock Lobo, 6, primeiro andar. (D 14081) B

Creados e creadas

ARRUMADEIRA —Offerece-se uma com pratica de casa de tratamento, tendo conducta afiançada. Prefere-se pensão. Cartas ou recados, á rua Maia Lacerda n. 35, casa 5 — Estacio. (D 12964) C

OFFERECE-SE uma costureira para casa de familia; trata-se na rua João Caetano n. 203, casa 10. (D 13743) C

PRECISA-SE de uma mocinha de 12 a 15 annos, para tomar conta de uma menina de 7 mezes e mais serviços leves; rua Benjamin Constant n. 154—Gloria. (D 14038) D

PRECISA-SE de uma creada para todo o serviço de uma casa de duas pessoas; não cozinha nem engomma e deve dormir no emprego; á rua do Riachuelo n. 74, sobrado. (D 12868) C

PRECISA-SE de uma creada de cor que faça todo o serviço domestico (menos cozinhar), na rua Mariz e Barros n. 425. (D 12840) C

PRECISA-SE de uma arrumadeira; na Avenida Rio Branco n. 135, 3° andar. (D 13748) C

PRECISA-SE de um pequeno ou pequena até 13 annos, para copeiro ou copeira, para um casal. Trata-se na rua Luiz Barbosa n. 97— Villa Isabel. (D 13705) C

PRECISA-SE de uma arrumadeira, na rua Haddock Lobo n. 203. (D 12963) C

PRECISA-SE de uma rapariga, de nacionalidade portugueza, de 13 a 14 annos, para serviços leves de um casal sem filhos. Trata-se á rua General Camara n. 103, sobrado. (D 12954) C

PRECISA-SE de uma senhora branca, edosa e séria; exigem-se referencias. Tratar das 5 hs. em deante; rua Bella de S. João n. 141 — São Christovão. (D 12940) C

PRECISA-SE uma empregada para todo serviço de pequena familia; paga-se bem; á rua D. Anna Nery, 34, casa 8—Pedregulho. (D 14053) C

Empregos diversos

ALUGA-SE uma lavadeira e engommadeira; rua General Polydoro n. 296, Botafogo. (D 12882) D

ALUGA-SE uma copeira e arrumadeira, para casa de um casal ou tres pessoas; na rua Fernandes Guimarães n. 80, casa 3. (D 12756) C

COSTUREIRAS — Precisam-se, de roupas de creança, na officina, á rua Prefeito Barata ns. 88 e 90. (D 13699) S

OFFERECE-SE uma moça de meia edade, de boa conducta, para dama de companhia, para senhora; rua Escobar n. 25, casa 3 — S. Christovão. (D 13692) S

Resurreição do Espartilho

O indispensavel atavio da toilette, a sua interdicção durou pouco, como na guerra só emquanto causou perigos.

Volta mais desejado com todos os seus encantos, dando aos corpos sua real estructura, conforto, perfil delicado applicavel á orthopedia.

Reclamem-se Espartilhos sob medida com o diminuto peso de 300 grammas e especialmente economicos da fabrica, ha 20 annos estabelecida á rua da Assembléa n. 107, aonde se encontra sortimento completo de artigos para a manipulação de Espartilhos e Cintas sob medida.

107, Rua da Assembléa, 107 (9878)

LENHADORES para lenha de feixe, precisa-se para Magé. Paga-se bem; rua da Quitanda n. 56, sala n. 5. (D 12834) D

OFFERECE-SE um bom copeiro para casa de familia, que durma no aluguel; ordenado 60$. Tel. 2624, Norte. Trata-se á rua do Rosario 137. (D 14044) C

OFFERECE-SE um carpinteiro com longa pratica de montagem de machinismos de café, engenhos de canna e moinhos para fubá. Rodas de agua, etc., vae para o interior e para qualquer Estado, fazenda ou officina. Cartas a esta redacção, Z. G. P. (D 12831) D

PRECISA-SE de uma empregada (portugueza), em casa de pequena familia, que durma no aluguel e que abone sua conducta; na avenida Lauro Müller, junto á estação de Bombeiros (Cães do Porto). (D 12712) C

Fracos, nervosos, dyspepticos e convalescentes Usae: VIDALON

Tonico dos musculos Tonico do cerebro Regenerador da energia physica Augmenta os globulos vermelhos na proporção de um terço Efficaz nas convalescenças

Nas pharmacias e drogarias desta capital.

Deposito Geral: THEOPHILO OTTONI, 98 RIO

(7126)

PRECISA-SE de um perito fabricante de balas e bonbons. Cartas e informações, a V. B. D. S. Parahyba do Sul—E. do Rio. (D 12604) D

PRECISA-SE de um mocinho para ajudante de alfaiate; rua da Quitanda 75. (D 12776) D

PRECISA-SE de um bordador ou bordadeiras, que tenha pratica de machina e de bordador. (D 12698) S

PRECISA-SE de boa lavadeira e engommadeira; ladeira da Gloria n. 37. (D 12704) D

PRECISA-SE de um alfaiate que seja perito; na rua de S. Pedro n. 259, tinturaria perfeita; tel. Norte 1282. (D 14051) D

PRECISAM-SE costureiras; á rua Haddock Lobo n. 6, primeiro andar. (D 14082) D

PASSADEIRA e engommadeira para roupa branca de senhora, precisa-se; rua Theophilo Ottoni 31. (D 13672) O

PRECISA-SE de um bom alfaiate, que trabalhe bem em paletots sob medida; rua 7 de Setembro n. 29, sobrado. (D 13640) D

PRECISA-SE de um casal, que tenha uma filha, que saiba lavar e passar a ferro. O marido para jardineiro e que saiba encerar e a mulher para lavar, engommar e outros serviços. Trata-se na rua Luiz Gama, 11, sobrado, das 11 ao meio dia. (D 12912) D

PRECISA-SE de uma moça para os serviços de um casal sem filhos e que durma no aluguel; trata-se na rua General Camara n. 233, sobrado. (D 13696) D

PRECISA-SE de boas engommadeiras de ternos brancos, na Lavanderia Parisiense; rua Ypiranga 65. (D 13676) D

PRECISA-SE uma boa saieira; rua Gonçalves Dias n. 6, sobrado. (D 13638) D

PRECISA-SE de uma empregada branca, para todo o serviço em casa de pequena familia e que durma no aluguel. Paga-se bem; á rua Derby Club n. 22. (D 12892) C

(8682)

UNIFORMES COLLEGIAES e enxovaes completos só na casa especial A' LA VILLE DE PARIS Alfaiataria, camisaria e gravataria. 35, RUA DOS OURIVES e BUENOS AIRES, 76

(9821)

PRECISA-SE de uma copeira e arrumadeira, para pequena familia de tratamento; rua Barão de Icarahy n. 14 — Botafogo. (D 12867) C

PRECISA-SE de um rapaz para serviços domesticos, que seja de confiança, para casa de familia; rua do Rezende n. 91. (D 12887) C

PRECISA-SE de um empregado, para arrumar quarto, que traga conducta. Ordenado 50$000, com casa e comida. Trata-se á praia da Saudade n. 180. (D 12829) C

PRECISA-SE de uma moça branca, para serviços leves de uma pequena familia; á rua D. Marciana n. 81 — Botafogo. (D 12858) C

PROCURA-SE uma senhora carinhosa, paciente e de inteira confiança, para lidar com creanças, sendo tratada como pessoa da familia. Cartas com informações neste jornal a P. S. (D 12860) D

PRECISA-SE de rapazes de 12 a 16 annos, para aprendizes e auxiliares; rua Mariz e Barros n. 344. (D 12828) D

PRECISA-SE de uma mocinha para casa de familia; avenida Henrique Valladares n. 35-L. (D 12809) D

PRECISA-SE de uma empregada, para casa de pequena familia, 2 pessoas; rua da Carioca n. 14. Mme. Fernandes. (9899) D

PRECISAM-SE boas corpinheiras na officina de vestidos do Parc Royal; L. S. Francisco de Paula. (D 14005) D

PRECISA-SE de um jardineiro; trata-se á rua Theophilo Ottoni, 45. (D 13700) D

PRECISA-SE de uma mocinha portugueza de 14 a 18 annos de edade, para casa de pequena familia...

ALUGAM-SE uma sala de frente e um quarto, proprios para escriptorio ou para rapaz solteiro, á rua dos Andradas n. 125, sob. (D 13679) E

ALUGA-SE um bom quarto, na rua Chile n. 9, 1° andar. (D 13664) E

ALUGA-SE um varejo de cigarros com licença; ver e tratar na praça Tiradentes n. 49. (D 12953) E

ALUGA-SE uma sala mobilada e independente, a rapazes do commercio; Avenida Gomes Freire 137. (D 12770) E

ALUGA-SE por 200$ o primeiro pavimento do predio á rua do Rezende n. 8; para tratar com o sr. Amadeu, avenida Rio Branco n. 118 (todos os dias, das 11 ás 11 1|2 horas). (D 13713) E

Tossís ! Tomae BRONCHITAL Deposito : — RUA URUGUAYANA, 111 (1975) PHARMACIA BITTENCOURT.

ALUGA-SE, em casa de familia, uma boa sala, bem mobilada, com pensão, a senhor de tratamento; r. Corrêa Dutra n. 158. (D 12793) E

ALUGA-SE. Precisa alugar casa? Não perca tempo procurando inutilmente, O Life Mensageiro, á r. Sachet n. 9, tel. Cent. 36, fornece-lhe diariamente e em 1ª mão a lista de todas as casas vasias do R. de Janeiro. (D 12996) E

ALUGAM-SE duas bellas salas, com vista para o mar, á ladeira da Gloria n. 106, sobrado, a cavalheiros de tratamento. (D 13612) F

Cattete, Laranjeiras, Botafogo e Gavea

ALUGA-SE, á rua Andrade Pertence n. 50, um bom quarto mobilado, e outro no porão, com ou sem pensão, com ou sem mobilia; podem ser vistos. (D 13744) G

ALUGAM-SE sala e quarto de frente, em casa de familia; rua do Cattete n. 88, 2° and. (D 12950) G

ALUGA-SE (independente), um quarto bem mobilado, na rua Barão de Guaratiba n. 27, Cattete. (D 13722) G

ALUGAM-SE boas casas, no Cattete ou Botafogo; trata-se á rua Senador Dantas n. 73, andar terreo, das 8 ás 4 da tarde. (D 12957) G

ALUGAM-SE, a rapazes solteiros, um ou dois bons quartos, com janellas para a rua das Laranjeiras, proximo ao Instituto Surdos-Mudos, sem mobilia, em casa de familia de tratamento...

Tratamento de todas as molestias do peito (pulmonares) e do coração.

O dr. Custodio Quaresma

Assistente do professor Oscar de Souza, no serviço de MOLESTIAS PULMONARES E DO CORAÇÃO, da Polyclinica Geral do Rio de Janeiro, é encontrado todos os dias de 1 ás 3 horas da tarde em seu consultorio, á rua de S. José n. 63. Moradia á mesma rua 73. Tel. 2722, Central. (9660)

ALUGA-SE, em casa de familia de tratamento, á rua Pedro Americo n. 98, Cattete, uma confortavel sala de frente. (D 12813) G

ALUGAM-SE quartos mobilados, com pensão, em casa de familia mineira; rua Bento Lisboa n. 56, Cattete. (D 12822) G

ALUGAM-SE espaçosas salas, com e sem mobilia, optima pensão, para casaes distinctos, sem filhos, em casa de familia de todo respeito; preços commodos, á rua do Cattete n. 1. (D 12797) G

ALUGA-SE linda e moderna casa á rua D. Marciana 89. Chaves nos fundos, com o encarregado. (D 13205) G

ALUGA-SE — compra-se — vende-se moveis, faz-se, reforma-se colchões a preços razoaveis na rua do Cattete...

MANTEIGA

AOS FABRICANTES ... DE MANTEIGA E QUEIJO

Como já, é bem conhecido ... Colorante para manteiga ... Colorantina Brasileira ... Colorante para queijo ... extrahidos da flora brasileira ... dá uma cor semelhante ... estrangeiras, e sendo ... completamente inoffensivo ... publica, como demonstram ... do Laboratorio Nacional ... miados na Exposição Nacional de 1908 n. 2.305. O meu colorante ... que rivaliza com as melhores ... estrangeiras, e sou o ... principaes fabricas deste ... Queirão fazer seus pedidos directamente.

PREÇOS

Para manteiga em latas ... 25$000; para queijo ... *J. A. Miranda* — Rua ... Felix 26, Rio de Janeiro.

ALUGA-SE a casa da ... houl n. 20, transversal ... Pirassinunga, com ... salas de jantar e ... quarto com W. C. ... aluguel mensal de 110$ ... na rua Bom Pastor ... trata-se na rua Camerino ...

ALUGAM-SE dois ... arejados, mobilados ... commodidades e com pensão ... de tratamento; r. Haddock Lobo ...

S. Christovão, Andarahy e Villa Isabel

Casas e commodos centro

Lapa e Santa Thereza

A CURA DA TISICA

pelo processo inteiramente novo do dr. Guilherme Eisenlohr, com 30 annos de pratica, tem dado resultados maravilhosos em casos de enfraquecimento do pulmonar, ou mesmo em casos de tuberculose galopante, provenientes da Influenza Hespanhola e ou das lesões do Carnaval. Centenas de pessoas devem a sua vida á applicação deste sacro remedio. O rimentado e doente a as primeiras melhoras logo depois da primeira injecção — Rua Gonçalves Dias, 62, 3° andar, das 12 ás 6 horas. (D 13646)

MOVEIS ARTISTICOS E MODERNOS

CORTINAS — Só nós pelo preço como também pela sua elegancia, originalidade e distincção, os Moveis, Tapeçarias e Ornamentações da CASA NUNES — Rua Presidente Wilson, 65 Rio de Janeiro preenchem todos os seus desejos. Peça o nosso Catalogo ou visite as nossas exposições. Alfredo Nunes & C. 9868 — REPOSTEIROS

Colchões hygienicos de Cearina

TOSSE Tome PEITORAL — MARINHO Rua 7 de Setembro, 186.

Leme, Copacabana e Leblon

Catumby, Estacio e Rio Comprido

Haddock Lobo e Tijuca

SUBURBIOS

Compra e venda de predios e terrenos

ESPLENDIDOS APOSENTOS MOBILIADOS FILIAL DO HOTEL VICTORIA—Diarias desde 4$000 RUA 13 DE MAIO N. 25 — TELEPHONE CENTRAL 4783 — DEFRONTE DO THEATRO MUNICIPAL 1510

INDICADOR

ADVOGADOS

DR. AMALIO DA SILVA — Rua Uruguayana, 54, 1° andar.

Drs. Milton Arruda e Candido Antunes Filho

Dr. J. M. Mac Dowell da Costa

Dr. João de Souza Pereira Botafogo

MEDICOS

Dr. Civis

Dr. Gomes Gardia

CLINICA MEDICA

CORAÇÃO, PULMÃO E VASOS

Clinica medica e doenças nervosas; syphilis e molestias de senhoras

PARTOS, MOLESTIAS DE SENHORAS--TUMORES NO VENTRE

CLINICA MEDICA, MOLESTIAS DAS SENHORAS, SYPHILIS

VIAS URINARIAS, MOLESTIAS DAS SENHORAS E PARTOS

Dr. Rodolpho Josetti

MOLESTIAS DA GARGANTA, NARIZ, OUVIDOS, BRONCHO-ESOPHAGOSCOPIA

Dr. F. Castilho Marcondes

Dr. Castello Branco — Rua da Assembléa n. 34. Com pratica dos Hosp. de Paris, Vienna e Berlim.

DOENÇAS MENTAES E NERVOSAS

Dr. Carvalho Cardoso

Dr. W. Schiller

Dr. Eutychio Leal

Tratamento da tuberculose pulmonar pelo Pneumothorax Artificial (Processo de Forlanini)

Dr. Edgard Abrantes

MOLESTIAS DAS SENHORAS, PARTOS

Dr. Castro Peixoto

Dr. Daciano Goulart

Dr. Lafayette Vieira

Doenças do estomago, intestinos, figado e nervosas — Exames pelos Raios X.

Dr. Renato de Souza Lopes

MOLESTIAS DAS CREANÇAS

CLINICA CIRURGICA, VIAS URINARIAS, OPERAÇÕES, PARTOS

VIAS URINARIAS, TUMORES NO VENTRE, MOLESTIAS DAS SENHORAS

Dr. Fred. Faulhaber

Dr. B. Sicupira

DOENÇAS DA GARGANTA, NARIZ, OUVIDOS e BOCA

Dr. Eurico de Lemos

OPERAÇÕES, APPARELHOS, VIAS URINARIAS

MOLESTIAS DAS SENHORAS, PARTOS E VIAS URINARIAS

CIRURGIA GERAL, MOLESTIAS DAS SENHORAS, VIAS URINARIAS

DOENÇAS DOS OLHOS, OUVIDOS, NARIZ E GARGANTA

CIRURGIA, PARTOS, VIAS URINARIAS

Dr. Ferreira do Amaral

Dr. Getulio F. dos Santos

CURA DA GAGUEZ

Dr. Augusto Linhares

OCULISTAS

Dr. Edilberto Campos

Dr. Oscar Stellmann

MOLESTIAS DA PELLE E SYPHILIS

Dr. A. Costa Junior

CLINICAS MEDICAS E CIRURGICA, VIAS URINARIAS E SYPHILIS

Pelle e syphilis: pelo "Radium" e 914. Estomago, pulmão e nervos.

SOCIEDADE BENEFICENTE DOS EMPREGADOS MUNICIPAES

INJECÇÃO INDOLOR

GONORRHÉA CHRONICA

CIRURGIÕES DENTISTAS

PARTEIRAS

PHARMACIAS e DROGARIAS

HOMOEOPATHIA

ENGENHEIRO ARCHITECTO

CONSTRUCTORES

EXTERNATOS, COLLEGIOS E GYMNASIOS

LIVRARIAS

REVISTAS E JORNAES DE TODO O MUNDO

GRANDES HOTEIS

AS MELHORES PENSÕES

CAFÉ — AS MELHORES CAFÉS

Chocolate e café

BEBIDAS APERITIVAS

MUTILADO

Fabrica de materias corantes

Para massas alimenticias, confeitarias e para balas, são productos vegetaes e não contém materia nociva á saude publica, são artigos garantidos e [illegible] sua responsabilidade.

Tenho uma serie de cores, e essencias para a fabricação de licores e [illegible]

[illegible] Miranda. — Rua Barão de S. Felix, 26, Rio de Janeiro. (9344)

COMPRA-SE uma casa até 6:000$, em Villa Isabel ou S. Christovão. Cartas a C. N., á rua Miguel de Frias n. 221 — Nictheroy. (D 12925) N

JACAREPAGUA' — Vende-se uma [illegible] casa, com 3 quartos, 2 salas e cozinha, luz e terreno, 44 por 100 de fundos. Ver e tratar, á rua Candido Benicio n. 322, armazem. (D 13065) N

LARANJEIRAS ou Cattete — Compra-se um predio moderno até... [illegible]; F. Medeiros; rua do Rosario, 147, loja. (D 14045) N

MARIZ e Barros (praça da Bandeira). Vende-se por 45:000$000, um grupo de dois predios, em centro de jardim, tendo optimas accommodações para familia, ponto de $100 e a [illegible] minutos da cidade. Trata-se com F. Medeiros; rua do Rosario n. 147. (D 14045) N

PREDIOS e terrenos — Quer comprar ou vender algum ou obter dinheiro com garantia hypothecaria, á juros modicos? Procure Mourão dos Santos, á rua do Rosario n. 161, sobrado, telephone Norte 3166, pois tem sempre compradores, bons negocios e capitaes para collocar; tratando tambem de negocios federaes e municipaes. (D 12661) N

PREDIOS E TERRENOS — Quer comprar ou vender algum ou obter dinheiro com garantia hypothecaria, á juros modicos? Procurae J. Pinto, á rua do Rosario n. 142, sobrado. Tel. 2060 Norte, pois tem sempre compradores, bons negocios e capitaes para collocar. (6752)

PEREIRA da Silva — Laranjeiras. — Vende-se nesta rua, solido predio, com boas accommodações para regular familia, jardim ao lado e grande terreno. Preço 65:000$. Trata-se á rua do Rosario n. 147, loja, F. Medeiros. (D 14045) N

RUA Macedo Braga (Engenho de Dentro) — Vende-se nesta rua, bello predio, moderno, em centro de terreno, proprio para moradia de pequena familia. Preço 10:000$ trata-se á rua do Rosario n. 147, F. Medeiros. (D 14045) N

RUA Paysandu' — Vende-se bello palacete nesta rua. Preço 135:000$ trata-se á rua do Rosario, 147, loja. (D 14045) N

RUA Barroso — Copacabana — Vende-se por [illegible] um grupo de dois esplendidos predios, [illegible] (D 14045) N

RUA Barão de S. Felix — Vende-se [illegible]

[illegible]

VENDE-SE um predio novo, com grande terreno e com entrada para automovel; linda vivenda; á rua Souza Franco; trata-se á rua do Rosario n. 107, Almeida. (D 13718) N

VENDE-SE em Botafogo um esplendido predio por 50 contos, entre Cattete e praia do Flamengo; tratar e offertas 6 com Moraes, rua da Assembléa 117, sob. (D13753 N

VENDE-SE uma casa com 2 salas, 2 quartos, cozinha, agua, poço, 12 ms. de frente por 36 ms. de fundos, terreno plantado com fruteiras, e já está dando frutas, distante da estação da Penha 10 minutos; tratar com Manoel Pacheco, rua Marquez de Sapucahy n. 310, c|5. O motivo da venda é porque o proprietario vae para a Europa. (D 13570) N

VENDE-SE um predio bom, com 2 quartos, 2 salas e porão habitavel, á rua Dr. Ferreira Pontes n. 21; negocio directo. (D 13742) N

BUISSON ET DELORME
DE PARIS
ALFAIATES CIVIL E MILITAR
149, Avenida Rio Branco - 1º andar
TEL. C 6238

Acabam de receber uma variedade consideravel de tecido Kaki, como tambem cinturões inglezes de couro para officiaes e diversos artigos militares

VENDE-SE um bom predio de solida construcção, tendo duas salas, quatro quartos, banheiro, cozinha e tanque para lavar, luz electrica, bonde á porta, jardim e quintal; rua Herminia n. 15, Meyer. (D 13591) N

Catarrho dos pulmões
Cura rapida com o
*** PEITORAL MARINHO ***
Rua 7 de Setembro, 186.
(1070)

VENDEM-SE quatro predios, juntos ou separados, por 6 contos, muito terreno, perto da rua Vinte e Quatro de Maio; informa-se na rua do Rosario n. 107, Almeida. (D 13720) N

VENDE-SE um terreno regulando 100 alqueires em pasto, parte em mattas e capoeirões, com bôa aguada margeando a Estrada de Ferro, a 3 kilometros da Estação de S. Pedro de Pequery, com uma casa de vivenda ordinaria, por 30:000$000 (trinta contos de réis). Para mais informações com o proprietario José Guedes de Moraes — S. Pedro de Pequery — E. F. Leopoldina — Minas. (D 13234) N

VENDE-SE uma casa quasi nova, com 2 quartos e agua, terreno fechado; vale 4:500$, por 3:400$, á rua Esther Corrêa n. 34; na rua Amalia, bondes de Cascadura, antiga Dr. Frontin. (D 12986) N

VENDEM-SE: por 9:000$, um solido predio, na rua D. Alice n. 75, estação do Rocha, com 3 quartos, jardim, quintal e outras dependencias, está aberto de 1 hora ás 3; e por 24:000$, um solido predio, na rua Conselheiro Thomaz Coelho, com 4 quartos, 3 salas, cozinha, despensa, cópa e jardim, dando fundos para a rua Gonzaga Bastos [illegible] (D 12989) N

VENDE-SE [illegible]

[illegible]

Dinheiro em 2 horas

A funccionarios publicos, activos e aposentados em geral — Pensionistas do Thesouro, Montepio e Meio soldo. Prazo de 20 25 e 30 mezes. Juros modicos. — Fazem-se quitações. — AVENIDA RIO BRANCO, 129, loja, fundos — das 10 ás 18 horas. (D 14002)

[illegible]

CONSTIPAÇÕES
Tome PEITORAL —:— MARINHO
Rua 7 de Setembro, 186.
(1070)

[illegible]

AVISO

A Joalheria Esmeralda communica aos seus amigos e freguezes que se acha fechada para reconstrucção do seu edificio, ficando durante as obras attendendo a sua distincta clientela pela rua Sete de Setembro 153.

Durante as obras
Descontos especiaes!
9083

VENDE-SE, em Cascadura, á rua Sanatorio n. 38, uma casa com 2 quartos e 2 salas; preço [illegible] do bonde [illegible] (D 12938) N

VENDEM-SE: [illegible] bom terreno, em S. Christovão; em S. Francisco Xavier, tres predios, 8:000$, [illegible] proprio para fabrica; [illegible] e grande predio, rendendo [illegible] por contos; no Cattete; trata-se á r. Sete de Setembro n. 200, sala 4, das 12 ás 16 horas. Tambem se fazem hypothecas. (D 13702) N

VENDE-SE bello predio, proximo á r. do Uruguay, por 12 contos; tratar á rua dos Andradas n. 8. (D 13751) N

VENDE-SE por [illegible] novo, estylo moderno, com todas as accommodações para familia, luz electrica, fogão a gaz, com banheira, esmaltada, pequeno pomar, etc.; ver e tratar á rua da Republica n. 58 (3 minutos da est. Quintino Bocayuva). (D 12929) N

INSTITUTO DE UROLOGIA

Doenças do apparelho genito-urinario. Tratamento da blennorrhagia e do estreitamento da urethra, pela electricidade.

Drs. Estellita Lins e A. Taranto. Andradas 52, das 9 ás 12 e das 3 ás 6.

VENDE-SE [illegible] á estação [illegible] (D 13245) N

[illegible]

VENDEM-SE uma victoria e um carrinho de duas rodas; r. do Riachuelo n. 366. (D 12863) O

VENDEM-SE 40 kilos de anilina de 1ª qualidade; preço de [illegible] S. Luiz Gonzaga n. 132. (D 12710) O

VENDE-SE um terno de legitimos [illegible] (D 13410) O

LINIMENTO MARINHO
preparação de resinas e essencias do Oriente, cura qualquer dôr em 5 minutos.—R. 7 de Setembro, 186.
(1070)

VENDE-SE um bom piano Henri Herz; [illegible] (D 13536) O

VENDE-SE uma quitanda com boa freguezia na rua [illegible] (D 13592) O

VENDEM-SE por preços excepcionaes, superiores carteiras com applicações de ouro de lei; na Joalheria Valentim, rua Gonçalves Dias n. 37, telephone 994 Central. (D 13230) O

VENDEM-SE uma machina Singer, "Gabinete", quasi nova; r. Theodoro da Silva n. 45, V. Isabel, das 11 ás 2 horas. (D 12817) O

VENDE-SE uma fabrica de carimbos, bem installada e tendo mais de 400 agentes; preço barato; informa o sr. João á rua Assembléa n. 39, loja. (D. 12.432.) O.

VENDEM-SE barato uma superior bicycleta para rapaz e uma dita para menino, ambas com pouco uso; na rua Gonçalves Dias n. 37, Joalheria Valentim. (D 12983) O

VENDEM-SE fogões novos ou usados, sendo ns. 1 e 00 e de diversos tamanhos e caixas para agua; rua da Prainha n. 44. (D 12563) O

VENDE-SE um magnifico piano, de meia cauda, Erard, por baixo preço; r. General Caldwell n. 162. (D 14014) O

VENDEM-SE um bom violino e um fogão a gaz com forno e estufa, na rua General Silva Telles n. 32, Andarahy. (D 14007) O

TRASPASSES

TRASPASSA-SE uma pequena pensão, depende de pequeno capital; na rua Ouvidor, e trata-se na Avenida Central n. 118, charutaria, com o sr. Antonio. (D 12796) P

RHEUMATISMO
as dôres desapparecem em 5 minutos.
LINIMENTO MARINHO
Rua 7 de Setembro, 186.
(1070)

Achados e perdidos

EGUA apparecida, á rua Borja Reis n. 340, o dono póde procural-a, dando os signaes certos. (D 13723) Q

GRATIFICA-SE bem a quem trouxer á rua Honorio de Barros 27, entre Senador Vergueiro e Avenida da Ligação, uma cachorrinha branca "Lulu" da Pomerania", que acóde ao nome de Gypse, desapparecida nestes dois dias. (D 12727) Q

NUM bonde da Muda da Tijuca, tomado á rua da Carioca, ás 8 horas da noite, uma senhora deixou no dito bonde uma caixa de papelão contendo muitas joias de valor. A mesma apeou á rua Haddock Lobo n. 200; será generosamente gratificado quem levar essas joias á rua Haddock Lobo n. 220. São joias pertencentes a terceiros e que foram confiadas a essa pobre senhora, que se acha em uma situação deploravel. (D 14020) Q

PEÇO a fineza ao cidadão que encontrar a licença 1.936, queira fazer o favor de entregar na rua do Lavradio n. 83, quarto n. 7, que será gratificado — David Savedra. (D 12802) Q

PERDEU-SE a cautela n. 1.222 da casa Silva; beco do Rosario, 11. (9025) Q

R. CERQUEIRA — 54, rua Luiz de Camões, 54 — Perdeu-se a cautela desta casa de n. 88.141. (D 12786) Q

DIVERSOS

A SANTOSINA é muito fresca, vegetal, não exige resguardo e deixa trabalhar. Vende-se á rua Uruguayana n. 66. (D 13756) S

ANTES de comprar o remedio aconselhado, saiba o preço, na Drogaria André; 7 de Setembro 39. (737) S.

A PRESTAÇÕES elegantes colletes cintas e porta-seios. Mme. Blanch rua Visc. de Itauna n. 130. Chamados Norte 2722. (D 13376) S

A PRESTAÇÕES — Ternos sob medida, entregam-se na 1ª prestação; rua do Lavradio n. 59, alfaiataria. (D 13064) S

A PRESTAÇÕES — Vende-se baratissimo, tudo: Vestidos de voil inglez com tunica e luxuosos bordados, a 50$. Blusas a 10$. Camisas, a 6$; morim superior a 30$; rua Visc. de Itauna n. 139. Chamados, Norte 2722. (D 13673) S

AGENTES nos Estados, aceitam-se na fabrica de carimbos de borracha, á rua Sachet n. 18, Rio—José Xavier. Optima commissão. (D 12885) S

APOSENTOS mobilados, pensão e telephone, 60$ e 100$; informa-se rua Buenos Aires n. 148, sobrado. (D 13681) S

ACCEITA-SE uma moça com pratica de chapéos para senhora, no Magazin des Modes; rua Gonçalves Dias n. 4. (D 12894) S

BORDADOS—DESENHOS Fazem-se por preços modicos; rua Assembléa, 1º andar, Lingerie Moderna. (5635)

BICYCLETTAS— Vendem-se usadas e perfeitas, para homem, senhora, para moça e para menino, para menina, desde 80$000; rua S. Christovão n. 45. (D 13694) O

BRONCHITES, tosses, constipações, cura rapida, Peitoral Eletr. — Importantissimo preparado em homœopathia; na pharmacia homœopathica Cruzeiro do Sul, á rua da Constituição n. 20. (D 14032) S

COMPRAM-SE roupas usadas, de homem; attende-se a chamados; rua da Carioca n. 20. (D 14013) S

CARTAS de fiança para casas, mais barato que noutra parte. Escriptorio mais antigo; rua do Hospicio n. 176, sobrado. (D 14004) S

COMPRAM-SE vidrinhos e missangas novos e usados; rua da Alfandega n. 354, sob. (D 12864) S

CARTAS de fiança — A Empresa Commercial Auxiliadora do Inquilinato, com o capital de 100:000$ deposita no Banco de [illegible] tudo. (D 12678) S

COMPRA-SE, no "Bazar Corrêa", qualquer objecto ou roupas usadas de [illegible] (D 13145) S

COMPRA-SE roupa usada, de homem. Paga-se bem. Attende a chamados; rua da Carioca n. 61. (D 12321) S

COMPRAM-SE moveis, tapetes cortinas, louças, crystaes, bronzes, antiguidades, assim como casas mobiladas de qualquer valor; paga-se melhor preço possivel. Attende-se 3296, Norte; rua Senador Euzebio n. 89. (D 12167) S

COMPRA e vende moveis da rua Senhor dos Passos n. 18, mudou-se para a mesma rua n. 37. (D 11847) S

CHAPEOS em filó, gaze, setim, a 18$, 20$ e 24$. Formas de arroz a 8$, 9$ e 10$; tagal, a 10$, 12$ e 14$000; reformas a 3$, 3$500 e 4$. Só no Maison Muguet; rua 7 de Setembro n. 193. Tel. C. 4287. (D 7820) S

COMPRAM-SE moveis, espelhos e louças, usados; pagam-se bem; attende a chamados; telephone Norte, 1128; rua Senador Euzebio n. 30. (D 11922) S

COMPRAM-SE roupas usadas de homens e chapéos, paga-se bem. Attende-se a chamados pelo telephone Villa 2.981; rua S. Luiz Gonzaga 132. (D 12718) S

COMPRA-SE uma mobilia de quarto, paga-se bem, attende-se a chamados pelo telephone Villa 2.981; rua S. Luiz Gonzaga 132. (D 12769) S

COMPRA-SE e vende-se todo e qualquer artigo usado: moveis, tapetes, cortinas, louças, machinas e qualquer artigo em geral. Attende a chamados a domicilio; 167, rua Frei Caneca, 167. Tel. Central, 1601. (D 10937) S

CARTOMANTE D. Maria Emilia, a celebre e 1ª do Brasil e Portugal, consagrada pelo povo como a mais perita; a ultima palavra da cartomancia e a ultima palavra em sciencias occultas; ás exmas. familias do interior e fóra da cidade, consulta por carta sem a presença das pessoas, unica neste genero; maxima seriedade e rigoroso sigillo. Consulta em sua residencia, á rua da Conceição n. 87, sobrado, junto ás barcas, em Nictheroy. Correspondencia e informações, á caixa do Correio 1688, Rio de Janeiro. (D 14056) I

COMPRAR ou vender joias sem receio de prejuizo, só na Joalheria Valentim, rua Gonçalves Dias n. 37. Attende-se a chamados, telephone 994 Central. (D 13240) S

COMPRAM-SE moveis — Vendem-se novos e usados a dinheiro e a prestações; rua Senador Euzebio 64. (D 14036) S

DENTIÇÃO — ARIOSE'A TINCTOREA — Na dentição difficil das creanças, tornando-as gordas, sadias e fortes. No deposito geral, á rua da Constituição n. 20. (D 14032) S

DINHEIRO sob hypothecas no centro e suburbios; pagam-se impostos e fazem-se obras nos mesmos. Compra e vende predios; rua do Rosario n. 107. Almeida. (D 13710) S

DINHEIRO sob hypotheca de predios, cauções de apolices. Empresta a juros razoaveis e compra predios, Moraes; rua da Assembléa n. 117, sob. (D 12532) S

DINHEIRO — Na Empresa C. Aux. do Inquilinato, sob hypothecas, notas promissorias, moveis, mercadorias, caução de titulos, etc., etc. Rosario 172, sob. (8979) S

GRANDES MOINHOS AMERICA
A. Garcia & C.
RUA DA GAMBOA N. 133
Telephone — Norte 5837
Rio de Janeiro
Moagem de farinhas de mandioca e de trigo, milho, arroz, etc., etc.
CAPRICHO, ASSEIO E PROMPTIDÃO
Tabella de preços da moagem:

Fecula de mandioca, sacco	2$000
Farinha, typo de mesa, Porto Alegre, sacco	$700
Polvilho, sacco	1$500
Fubá de milho, fino, sacco	1$500
" para animaes, sacco	$800
" de arroz, sacco	2$000

Quebras minimas

DINHEIRO — Em 2 horas, a funccionarios publicos civis, pensionistas, nota promissoria, sem endossante, procuração, emprestimos desde 50$, quitações a 2 °|°; rua da Carioca n. 41, sobrado. — H. Figueiredo. (8420) S

DUAS senhoras e um mocinho que tomaram um automovel hontem á noite, em frente ao Cinema Haddock Lobo, pedem ao motorista, a fineza de entregar um guarda-chuva que esqueceram-se, dentro do referido carro; na rua da Quitanda n. 54, 1º andar, sala da frente. (D 13582) S

DINHEIRO sob hypothecas, inventarios, impostos e extincção de usofruto, á rua Buenos Aires n. 198, (antiga do Hospicio). (D 11660) S

DINHEIRO *para hypothecas* á juros de 7 °|° á 12 °|° ao anno; promissorias e outros emprestimos; adianta-se para certidões e impostos; modica corretagem; com J. Pinto, rua do Rosario, 142, sobrado. Telephone 2060 Norte. (6015)

DINHEIRO — Empresta-se sem commissão sobre hypotheca; rua Uruguayana n. 47, loja. (D 13589) S

Juventude Alexandre

Faz com que os cabellos brancos fiquem pretos, não queima, não mancha a pelle.

A Juventude Alexandre desenvolve o crescimento do cabello e extingue a caspa com tres applicações.

Vende-se em todas as perfumarias, pharmacias e drogarias. Preço, 3$000. — Depositario: Casa Alexandre, Rua do [illegible] n. 148. (793)

EMPRESTIMOS sob hypothecas, mesmo nos subrbios ou arrabaldes, inventarios, alugueis de casa, cauções de titulos, compra e venda de casas, terrenos e fazendas. Emprestimos sob promissorias a proprietarios e commerciantes. Trata-se com Arlindo Costa; rua Buenos Aires n. 161-A, sob., das 2 ás 5 horas. (D 12051) S

EINE Frau mittleren Alters sucht die Bekanschaft eines anstandigen Asbeiters. Oferte an dien Ex d. Bl.— A. T. (D 13615) S

ESTOMAGO — O novo remedio homœopathico "Eupeptina" cura as dyspepsias chronicas, as fraquezas do estomago, azias, arrotos, etc., dando appetite; na Pharmacia Cruzeiro do Sul, á rua da Constituição n. 20. (D 14032) S

EMPINGENS e darthros — Resultado garantido e rapido, com a Santosina; vende-se á rua Uruguayana n. 66. (D 13756) S

ENJOOS DE MAR — Evitam-se e curam-se com a Baccharina mentholada. A' venda á rua 1º de Março n. 10 — Alfredo de Carvalho & C. Vidro, 3$500. (C 1702)

Erysipela — LYMPHO CRUZEIRO, infallivel, nas Erysipelas, na Pharmacia Homœopathica Cruzeiro do Sul, á rua da Constituição n. 20. (D 14032) S

Dois calices deste poderoso anti-acido evitam as mais graves doenças
Guaranesia

FAZEM-SE vestidos por medida e figurino, de 7$ a 15$; roupinhas para meninas e meninos a 3$ e 5$; enxovaes para casamentos e luto em 24 horas. Borda-se á machina e á mão. Recebem-se chamados a A. C., rua Dr. Aristides Lobo n. 59, Rio Comprido. (D 12800) S

FORNECE-SE pensão a domicilio, farta e variada, asseio e promptidão. Tratar á rua Viscondessa Pirassinunga n. 15. (D 12874) S

FASTIO — CANSAÇO — DEBILIDADE — Usem só as Gottas Homoeopathicas de Hydro-ferro-cyan de chin., é realmente importante. Vendem-se na Pharmacia e Drogaria Homoeopathica Cruzeiro do Sul, rua da Constituição n. 20. (D 14032) S

FERRAGENS por atacado, precisa-se tratar o fabrico de pinceis. Offertas á rua José dos Reis n. 765, Inhauma. (D 13560) S

GOLPES e cortaduras são curados, pela Santosina; vende-se á rua Uruguayana n. 66. (D 13756) S

Gonorrhéa — Cura em poucos dias com o uso da THUYACINA — novo remedio homœopathico; não tem dieta e não affecta os intestinos, em granulos. Rua da Constituição numero 20. (D 14032) S

HEMORRHOIDAS — Trata sem operação o dr. Bueno; Avenida 102, 2º andar. Remedio e instrucções pelo Correio, 15$000. (D 11403) S

IRACEMA — Precisa urgente falar ao companheiro, com quem esteve segunda-feira de carnaval, no theatro Phenix. (D 13572) S

INFLUREZINA CRUZEIRO

Medicamento homœpathico de grande efficacia no tratamento da influenza, das constipações e dos resfriados.

Vende-se na Drogaria e Pharmacia Homœpathica Cruzeiro do Sul, rua da Constituição n. 20. (D 14032) S

40:000$ — Empresta-se a quantia acima, sob hypotheca de predio bem localisado. Urgencia; rua da Carioca n. 62, 1º andar, com o sr. Costa, das 11 ás 5 da tarde. (D 12843) S

LAVA-SE e engomma-se com perfeição; rua Real Grandeza n. 188, casa de familia — Botafogo. (D 13711) S

MANEQUINS de senhora, vendem-se 12 differentes numeros, á rua Frei Caneca n. 8, armarinho. (D 13525) O

MME. Sarmento, confecciona vestidos pelos ultimos figurinos, a preços modicos; rua Marechal Floriano n. 15. Tel. 3229, N. (D 13598) S

MR. ROMANELLI — Participa aos seus clientes que mudou o seu gabinete de sciencias occultas para a rua da Conceição, 82, antigo, Nictheroy. Tel. 614. Consultas todos os dias, das 10 ás 3 1|2 e aos domingos e dias feriados, das 8 1|2 ás 11 e 1|2 — Nictheroy. (D 11867) S

MACHINAS de costura em prestações de 10$000 mensaes. Vendem-se machinas usadas, desde 20$ para cima. Trocam-se, concertam-se e compram-se. Manda-se o mecanico a domicilio. Gratis bastidor e chapa para bordar. Deposito: rua Senador Euzebio n. 97. Tel. Norte, 1698. (D 10268) O

MEDIUM receitista. Attende ás senhoras; rua José Clemente n. 23, Nictheroy, das 12 ás 16 horas, dias uteis. (D 11089) S

MACHINAS de costura Singer — Novas, entregam-se a 10$ por mez ! ! ! Dá-se um brinde. Trocam-se usadas por novas. Concertam-se e vendem-se usadas e novas, 20$, 30$, 50$, 80$, 120$ até 200$. Chamados A. Cotrim & C.ª, rua da Alfandega n. 213, sobrado (esquina da avenida Passos). Tel. Norte, 1065. (D 12209) S

MOVEIS e PIANOS — Compram-se e pagam-se bem. Moveis avulsos, casas mobiladas, crystaes, metaes, tapetes, cortinas, cofres, joias, talheres e tudo que represente valor; rua do Hospicio n. 271. Tel. Norte 4.986. (D 12770) S

MME. ANTONIETA — Incomparavel e consciensiosa prophetiza, habilitada e perita, cartomante muito procurada pelo acerto de seus prognosticos; rua Visconde de Itaborahy n. 19, em frente ao Rink—Nictheroy. (D 12780) Y

MOVEIS, casas mobiladas, pianos, auto-pianos, bilhares, cofres, tapetes, cortinas, louças, crystaes, objetos de arte, antiguidades, etc., etc., não vendam sem consultar o Fernandes, pois é quem melhor paga; liquidação immediata seja qual for o valor. Chamados para a rua dos Ourives n. 59, loja ou pelo telephone — 1960. Norte. (D 12315) S

MICROBIO da syphilis, destróe-se com a Syphilina Fournier; á rua Uruguayana n. 66. Agentes geraes. (D 13756) S

MME. Fonseca com officina de bordados de toda qualidade, á mão, á machina, em ponto de cadeia, de musgo, bordados de fantasia, bainha de laçada a $600, á mão; ensina trabalho de vidro, gesso, de enxofre, e tem curso completo. Aula de côrte, chapéos a 2$ a lição; rua do Ouvidor n. 191. Entrada pelo largo de S. Francisco, alto do Café Java, 2º andar. (D 14031) S

MACHINAS de escrever — Officina mecanica de concertos, limpeza, nickelagem e reforma com perfeição; rua da Alfandega n. 137. Tel. Norte 3450 — E. Magalhães. (D 11555) S

MME. Vaguimar Lauzony — Cartomante brasileira, somnambula-clarividente e prophetica; lê com clareza as linhas das mãos; note o publico, que esta somnambula é a mais antiga do Brasil. Consulta em sua residencia á rua de Santa Rosa n. 308, Nictheroy. (D 13202) Y

NO TEMPO ANTIGO, a syphilis matava muita gente; hoje a Syphilina mata a syphilis; agentes geraes, á rua Uruguayana n. 66. (D 13756) S

NÃO se desfaça de seus moveis ou qualquer objecto usado, sem consultar nossa offerta. Compram-se moveis, tapetes, louças, metaes, antiguidades, e todo e qualquer artigo em geral. Pagam-se os melhores preços. Attende a chamados pelo telephone, com urgencia, Central 3537, rua Frei Caneca n. 138 — A Guanabarra. (D 11997) S

Os medicamentos homœopathicos preferidos por todos são os da marca "Cruzeiro do Sul". (D 14033) S

OBY fresco, Pemba e Pimenta da Costa, vende-se á rua Senador Euzebio n. 168, praça 11 de Junho. (D 14048) O

PENSÃO familiar, praça Tiradentes n. 42, comida á portugueza, refeições avulsas a preços convidativos. (D 12289) S

PARA dirigir um curso de bordados artisticos e ensinar toda a especie de trabalhos de agulha, que possam ser executados por senhoras, precisa-se de professora competente; rua Haddock Lobo n. 220, das 8 ás 14 horas. (D 13469) S

PENSÃO — Fornece-se á mesa; generos de 1ª qualidade. Carioca n. 49, 2º andar. Tel. C. 3224. (D 9934) S

Photographia — Vende-se uma em um dos melhores pontos, fazendo bom negocio, por preço baratissimo, o motivo se dirá. Trata-se á rua Faria, 11-A (Estacio). (D 12915)

PRECISA-SE de um quarto em casa de familia, para descanso de um casal; escrever, rua Primeiro de Março n. 153. P. R. (D 12714) S

PIANOLA — Mecanico de importante casa concerta, de qualquer autor de pé ou electricas; rua Marquez Sapucahy n. 332. Tel. 3084, V. (D 10240) S

PIANOS — Vendem-se a dinheiro e a prestações, novos e com pouco uso, dos afamados autores francezes e allemães, na casa Sion; á rua do Cattete 7 e 9. Tel. 3790, Cent. (D 10209) S

PAPEIS de casamentos civil e religioso; trata-se á rua Senador Dantas n. 73, andar terreo, das 8 ás 4 da tarde, com o sr. Teixeira. (D 12945) S

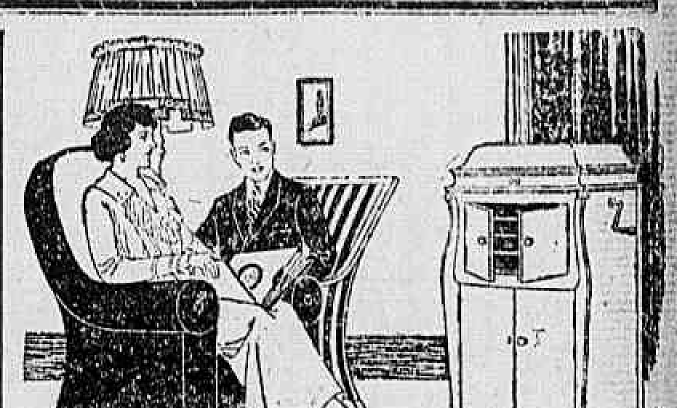

Musica para todos

A sua musica predilecta — a musica de que mais gosta!

Deseja ouvir as mais celebres peças de opera, cantadas por Caruso, Ruffo ou Tetrazzini ou outros famosos artistas? Ou prefere lindos solos instrumentaes, por Paderewski, Elman ou Zimbalist? Ou então, Va. Sa. talvez prefira ouvir as grandes bandas de musica?

Va. Sa. póde satisfazer todos estes desejos com a Victrola. Este instrumento representa tudo o que ha de melhor em musica, sendo por isso o que mais se adapta as casas de familia.

Oiça a musica de que mais gosta no estabelecimento do vendedor dos productos Victor. Elle terá grande satisfação de lhe tocar qualquer peça de musica que deseje ouvir, e de lhe mostrar os varios modelos da Victor e da Victrola.

Escreva-nos hoje pedindo-nos os lindos catalogos Victor illustrados.

Victor Talking Machine Co.
Camden, N. J., E. U. da A.

Toque os Discos Victor com as Agulhas Tungs-tone Victor. Cada ponta lhe tocará de 100 a 200 discos sem ter que ser mudada.

(8738)

Prisão de ventre — CASCARINA CRUZEIRO — Ultima descoberta em homœopathia. Não ha mais prisão de ventre com o uso desta maravilhosa tintura. Na Pharmacia Cruzeiro do Sul, á rua da Constituição n. 20. (D 14032) S

PEDE-SE informação — Etelvina de Jesus Pereira, residente na Cidade do Rio Grande, á rua Villeta, n. 81. Pede noticias de sua irmã Mathilde e Adelaide, portugueza. (D 13729) S

PIANOS — Afinam-se por 8$000 e concertos baratos. Chamados á praça Tiradentes n. 59, na Tinturaria do Povo; toque pelo telephone 3677, Central. (D 14008) S

IMPOTENCIA

Esterilidade,
Neurasthenia,
Insomnias,
Espermatorrhéa.
Cura certa, radical e rapida no Gabinete Electrotherapico do
Dr. R. Neves da Silva
LARGO DA CARIOCA 10.
Consultas de 1 ás 5.
(716)

QUER rir? Compre as cocegas na cabeça do Zeferino, 200 rs., na Livraria Victoria; rua General Camara n. 100. (D 13455) S

SENHORA com uma menina de 3 annos, sabendo cortar e coser por figurino, deseja empregar-se em casa de familia de tratamento, em troca de casa e comida. Cartas para a rua da Constituição n. 73, com as iniciaes C. V., ou tratar pessoalmente. (D 13580) S

SENHORA portugueza, offerece-se para governante ou copeira, arrumadeira, para qualquer collocação; tem pratica de todos serviços de casa, assim como cozinha, encera casa, faz todo serviço muito direito. E' muito activa e trabalhadeira, tem pratica de casa de pensão, sabe de costura; tem muito bom genio e muito carinhosa; é de maxima honestidade; sabe ler e escrever, é educada. Acceita mesmo qualquer outra collocação. Dá informações, assim como fiador á sua conducta; rua Benos Aires n. 289, quitanda. (D 13741) S

TERNOS de 1ª ordem a prestações; avenida Rio Branco 135, por cima do cinema Odeon. (8110) S

UMA moça séria deseja alugar quarto com pensão em casa de familia modesta, nas proximidades do Cattete. Cartas a O. O. O., nesta folha. (D 12955) S

Tapeçaria — Sortimento completo de stores, cortinas, cortinados, capachos, tudo quanto ornamenta uma casa; Quitanda n. 33 — Helmo Pinheiro & C. (9711) S

UM senhor, precisa de sala ou quarto (independente), no centro ou em rua proxima do bonde, sem mobilia, com meia pensão e café pela manhã. Cartas nesta redacção, P. F. (D 12798)

UMA senhora sem compromissos, deseja encontrar a casa de casal sem filhos ou pequena familia, para ajudar nos serviços que poder, menos lavar e engommar; não faz questão de grande ordenado, sim, de ser bem tratada. Dirija-se á rua Itaquaty, 38, estação de Cascadura. (D 13701) S

UMA moça séria, educada e prestimosa, offerece-se para dama de companhia de um casal, ou de uma senhora de meia edade, dando boas referencias. Cartas a este jornal, á R. R. (D 12760) S

USEM a homoeopathia "CRUZEIRO DO SUL". (D 14034)

VENDE-SE uma vitrine de peroba clara, para porta, quasi sem uso, com 8 prateleiras de vidro, sobre guarnição nickelada; ver e tratar a qualquer hora, á rua S. Francisco Xavier n. 466. Preço de occasião. (D 14026) O

VIDROS — Compram-se vidros extrangeiros, para extractos e loções, á rua Ferreira Pontes n. 87 — Andarahy. (D 13726) S

VIAS URINARIAS

Syphilis, molestias venereas e da pelle. Gabinete Electrotherapico do
Dr. Belmiro Valverde

Docente da Faculdade e da Academia de Medicina.

Tratamento rapido e garantido dos estreitamentos da uretra, gonorrhéas, cystites, hydroceles e hemorroidas. Exame directo da bexiga e uretra por apparelhos proprios.

Consultorio: Largo da Carioca, 10, da 1 ás 5. Tel. 209, Central. (715)

VESTIDOS de luxo e tailleurs, sob medida, a prestações; avenida Rio Branco. Entrada, S. José n. 100. (8100) S

VERMES — Innocente e efficaz preparado homoeopatha para expellil-os facilmente sem causar a menor irritação intestinal: encontra-se na Pharmacia Homoeopatha Cruzeiro do Sul, Constituição n. 20. (D 14032) S

COMMERCIO

Rio, 12 de março de 1919.

NOTAS DO DIA

Hoje, ás 2 horas da tarde, deverão realizar-se as assembléas da Empresa Brasileira de Construcções Navaes, da Sociedade Anonyma Serraria Moss e da Companhia Nacional de Industria Chimica, e ás 3 horas da tarde, a da Companhia Salutar de Hygienização de Lacticinios.

Na Intendencia da Guerra termina hoje, ao meio-dia, o prazo para o recebimento de propostas para o fornecimento de 30.000 metros de panno [illegible] para capotes, 7.000 ditos de sarja para forro de capotes, 7.000 pares de luvas de algodão marron e 3.000 jogos de cartucheiras de infanteria, e no Ministerio da Agricultura, Industria e Commercio, para a construcção de um pavilhão de isolamento no Pavilhão de Santa Monica.

Hoje, á 1 hora da tarde, deverão reunir-se os credores da fallencia de Antonio Dias & C.

ASSEMBLÉAS
ANNUNCIADAS

Sociedade Anonyma Martinelli, dia 13, á 1 hora.

Companhia Industrial Fluminense, dia 13, á 1 hora.

Companhia Calçado Cleveland, dia 13, ás 2 horas.

Companhia Industrial de Madeiras S. João da Matta, dia 15, ás 3 horas.

Companhia Industrial de Brinquedos Fabrica Eclair, dia 15.

Banco Popular do Brasil, dia 15, ás 8 horas da noite.

Companhia Fabril de Santo Antonio, dia 15, ás 4 horas.

Companhia Lithographia Ferreira Pinto, dia 18, á 1 hora.

Companhia Cruzeiro do Sul, dia 19, [illegible] horas.

Sociedade Anonyma Lloyd Nacional, dia 19, ás 2 horas.

Companhia Petropolitana, dia 20, á 1 hora.

Companhia Progresso Industrial do Brasil, dia 20, á 1 hora.

Companhia Mercado Municipal do Rio de Janeiro, dia 20, á 1 hora.

Empresa de Aguas Gazosas, dia 21, [illegible] horas.

Companhia Central Pastoril do Brasil, dia [illegible], á 1 hora.

Banco Construtor do Brasil, dia 22, [illegible] hora.

Companhia E. F. e Minas S. Jeronymo, dia 22, ás 2 horas.

Banco Nacional Brasileiro, dia 22, [illegible]

Companhia Seguros Varegistas [illegible]

Companhia Commercio Brasileiro, dia 22, ás 2 horas.

Companhia Seguros Garantia, dia 27, á 1 hora.

Empresa Auto-Omnibus, dia 24, ás 4 horas.

REUNIÃO DE CREDORES

Fallencia de José Xavier de Oliveira, dia 14, á 1 1|2 hora.

Fallencia de José Maria de Oliveira, dia 14, á 1 1|2 hora.

Fallencia de Narciso Guedes, dia 17, ás 2 horas.

Fallencia de José da Silva Carneiro, dia 17, á 1 hora.

Fallencia de Salim Resk, dia 17, á 1 hora.

Fallencia de Pedro Lopes & C., dia 22, á 1 hora.

CONCORRENCIAS
ANNUNCIADAS

Estrada de Ferro Central do Brasil, para o fornecimento de trilhos e accessorios, dia 20, ao meio-dia.

Estrada de Ferro Noroeste do Brasil, para o fornecimento de lenha e de madeira de lei, dia 15, á 1 hora.

PAGAMENTOS
ANNUNCIADOS

Dia 20 — Companhia Industrial de Madeiras S. João da Matta, dividendo de 8$000.

CAMBIO

Hontem os trabalhos deste mercado foram iniciados em posição firme, com saques a 13 1|4, 13 9|32 e 13 5|16 d. e collocação para o papel particular a 13 13|32 d.

Pouco depois da abertura o mercado tornou-se mais firme, vigorando para o fornecimento de cambiaes as taxas de 13 5|16 e 13 11|32 d. e para a acquisição das letras de cobertura as de 13 13|32 e 13 7|16 d.

No correr do dia o mercado continuou a firmar-se, com saques de 13 5|16 a 13 3|8 d. e collocação para o papel particular a 13 7|16 e 13 15|32 d.

A' tarde um banco chegou a fornecer cambiaes a 13 13|32 d.

Os negocios [illegible] fechando o mercado em posição firme, com o bancario cotado a 13 13|32 e 13 3|8 d. e o particular a 13 15|32 e 13 7|16 d.

TABELLA DOS BANCOS

	A 90 D|V.	
Londres	13 1|4 a	13 5|16
Paris	[illegible] a	[illegible]
	A' VISTA	
Londres	13 1|16 a	13 3|32

Italia	$600 a	$608
Portugal	2$640 a	2$710
Nova York	3$840 a	3$890
Buenos Aires (peso, ouro)	3$940 a	3$960
Buenos Aires (peso, papel)	1$730 a	1$750
Suecia	—	1$120
Noruega	—	1$080
Japão	—	2$020
Beyruth	—	13 d.
Hespanha	$810 a	$832
Suissa	$800 a	$810
Syria	$710 a	$712
Montevidéo	4$680 a	4$750
Vales, café	$693 a	$703
Vales, ouro, por 1$	—	2$082

CAFE'
PAUTA, 1$100

		Saccas
Entradas em 10:		
E. F. Central		966
E. F. Leopoldina		5.385
Cabotagem		—
Barra a dentro		—
Total		6.351
Desde 1º		31.928
Média		3.193
Desde 1º de julho		1.246.113
Média		4.925
Embarques em 10:		
E. Unidos		6.696
Europa		5.084
Cabotagem		—
Total		11.780
Desde 1º		38.996
Desde 1º de julho		1.197.387
Existencia em 11		803.353

Hontem a abertura deste mercado foi realizada em boas condições de firmeza, com regular procura e quantidade reduzida de café á venda, tendo sido effectuadas, de manhã, vendas de 3.933 saccas, na base de 16$200, a arroba, pelo typo 7.

A' tarde foram apurados negocios de 4.053 saccas, ao mesmo preço da abertura, fechando o mercado em posição inalterada.

A Bolsa de Nova York abriu com 1 a 2 pontos de alta.

Passaram por Jundiahy 19.000 saccas.

Por cabotagem e barra a dentro não houve entradas.

COTAÇÕES

Typo 3	17$800
Typo 4	17$400
Typo 5	17$000
Typo 6	16$600
Typo 7	16$200
Typo 8	14$800
Typo 9	13$400

SANTOS

Dia 10:	
Entradas	[illegible]
Desde 1º	[illegible]
Desde 1º de julho	[illegible]
Saidas	—
Existencia	[illegible]

PREÇOS

[illegible]

ASSUCAR

Entradas em 10: 1.450 saccos.
Desde 1º: 59.145 ditos.
Saidas em 10: 5.401 saccos.
Desde 1º: 40.113 ditos.
Existencia em 11, de tarde: 123.459 saccos.
Posição do mercado: frouxo.

COTAÇÕES

Branco crystal	$800 a	$840
Idem 3ª sorte	$840 a	$860
Crystal amarello	Não ha	
Mascavinho	$580 a	$640
Mascavo	$520 a	$510

ALGODÃO

Entradas em 10: 2.288 fardos.
Desde 1º: 26.621 ditos.
Saidas em 10: 276 fardos.
Desde 1º: 1.563 ditos.
Existencia em 11, de tarde: 30.422 fardos.
Posição do mercado: estavel.

COTAÇÕES

Sertões	32$000 a 33$000
Primeiras sortes	32$000 a 33$000

AGENCIA COMMERCIAL DO BANCO POPULAR DE MINAS GERAES

Rua Municipal n. 6—Caixa postal 1.673
End. Tel. "COLARES"

PREÇOS POR 15 KILOS

Types	Cafés do Sul e Oeste de Minas: Americanos	Cafés do Sul e Oeste de Minas: Cafés de côr	Cafés de outras procedencias: Americanos	Cafés de outras procedencias: Cafés de côr
2	19$016	20$427	18$997	19$201
3	19$405	19$016	18$486	18$690
4	18$894	19$201	17$975	18$180
5	18$384	18$590	17$260	17$567
6	17$873	18$180	16$750	16$954
7	17$158	17$162	16$137	16$443
8	16$545	16$648	15$830	16$035
9	15$830	16$137	15$320	15$524

NOTA — Mercado estavel; os cafés americanos muito depreciados e sem negocio. — A. J. da Costa Ferreira, director — Sabino de Roberto, corretor.

COTAÇÕES DE ROCHA FARIA & CIA.

Caixa postal, 710. End. telegr. "Rochataria", rua Buenos Aires n. 100 (1º andar).

Preços por 15 kilos:

[illegible]

Farinha de trigo argentina

Preços dos Molinos Rio de La Plata — Buenos Aires (depositarios no Rio, Produce & Warrant Company):

Sultana	25$500
Gallia	24$500
Lutetia	24$000

BOLSA
VENDAS

Apolices:

C. do Thesouro, port., 6, a	908$000
Ditas idem, 3, a	910$000
Uniformizadas, de 200$000, 4, a	910$000
Ditas de 1:000$, 2, 2, a	927$000
Ditas idem, 1, 1, 8, 4, 12, a	928$000
Ditas idem, 1, a	930$000
O. do Porto, 2, 8, a	920$000
Diversas Emissões, de 200$, 4, a	910$000
Ditas de 500$, 1, a	910$000
Ditas idem, 1, a	920$000
Ditas de 1:000$, 21, 50, 20, 50, a	919$000
Ditas idem, 1, 1, 2, 2, 3, 8, 12, 25, 25, 100, 100, a	920$000
Ditas idem, 1, 3, 5, a	921$000
Ditas idem, 50, a	923$000
Municipaes, de 1906, port., 30, 100, a	197$000
Ditas de 1914, port., 14, 15, a	193$500
Ditas idem, 50, a	194$000
Ditas de 1917, port., 25, 30, 40, 40, 50, 50, 200, 50, a	188$000
Ditas idem, 5, a	188$500
Ditas de Campos, 50, a	204$000
Ditas de Nictheroy, 50, a	93$000
E. de Minas Geraes, 1, a	912$000
Ditas idem, 3, a	913$000
E. do Rio, de 500$, port., 3, a	483$000
E. do Rio (4 °|°), 5, 7, 10, a	97$000
Bancos:	
Commercial, 5, a	175$000
Companhias:	
Rêde Sul-Mineira, 100, 100, 500, a	69$000
Ditas idem, 300, v|c. 30 dias, a	69$000
Minas S. Jeronymo, 200, a	70$000
Ditas idem, 100, 100, 300, a	71$000
Ditas idem, 500, 500, a	71$500
Ditas idem, 25, 250, v|c. 30 dias, a	72$000
Docas da Bahia, 450, a	100$000
Ditas idem, 1.000, 1.000, a	100$500
Ditas idem, 20, a	102$000
[illegible]	[illegible]

OFFERTAS

	V.	C.
Apolices:		
Uniformizadas	928$000	927$000
O. do Porto	922$000	916$000
C. do Thesouro, portador	910$000	906$000
Div. Emissões	920$000	918$000
E. de M. Geraes	916$000	912$000
E. do Rio (4 °|°)	98$000	97$000
Ditas ao portador	—	480$000
Municip. de 1906	200$000	197$000
Ditas nom.	—	200$000
Ditas de 1914	194$000	193$000
Ditas nom.	—	290$000
Ditas de 1917	188$300	188$000
Ditas de £ 20	333$000	—
Ditas nom.	—	325$000
Ditas de Nictheroy	93$000	92$300
Ditas de Bello Horizonte	190$000	184$000
Ditas de Campos	—	203$000
Ditas de Petropolis	—	205$000
Bancos:		
Brasil	240$000	230$000
Mercantil	—	230$000
Commercial	190$000	—
Lavoura	188$000	—
Portuguez do Brasil	145$000	140$000
Nacional	—	210$000
Commercio	—	190$000
Mercantil	260$000	—
C. de E. de Ferro:		
Minas S. Jeronymo	70$000	69$500
Rêde Mineira	69$500	69$000
Victoria a Minas	70$000	—
Norte do Brasil	—	20$000
J. Botanico	—	155$000
Dito 6 °|°	—	75$000
Goyaz	—	28$000
C. de Seguros:		
Minerva	86$000	85$000
Brasil	—	80$000
Garantia	—	[illegible]
Integridade	—	80$000
Argos Fluminense	—	1:250$000
Previdente	—	1:250$000
C. de Tecidos:		
Fabril S. Antonio	—	200$000
Moraes Sarmento	—	235$000
Petropolitana	240$000	—
Conf. Industrial	170$000	165$000
Alliança	200$000	180$000
America Fabril	300$000	300$000
Prog. Industrial	120$000	100$000
S. Pedro de Alcantara	360$000	—
Manuf. Fluminense	180$000	—
Juta	235$000	—
Tijuca	220$000	—
Corcovado	210$000	—
C. diversas:		
Docas da Bahia	103$000	101$000
Docas de Santos, nom.	800$000	790$000
Ditas port.	800$000	790$000
[illegible]	[illegible]	[illegible]
Immunizadora de Cereaes	130$000	50$000
Auto-Omnibus	—	255$000
Cervejaria Brahma	180$000	—
Nacional de Moagem	140$000	130$000
Debentures:		
Docas de Santos	—	214$000
Mercado Municipal	—	210$000
Escola de [illegible] de Porto Alegre	530$000	—
Prog. Industrial	192$000	180$000
S. Pedro de Alcantara	—	196$000
Tecidos Alliança	204$000	—
Docas da Bahia, 2ª série	251$000	248$000
Mineira Auto-Viação	100$000	95$000
Tecidos Mageense	180$000	—
Antarctica Paulista	—	268$000
Usinas Nacionaes	205$000	200$000
Brazil Industrial	200$000	—
America Fabril	211$000	208$000
Tecidos Botafogo	160$000	—
Linho Sapopemba	—	190$000
Lambert	210$000	200$000
Manuf. Fluminense	190$000	180$000
Letras:		
Tecidos Carioca	196$000	190$000
Banco C. R. Minas Geraes	—	102$000

RENDAS PUBLICAS
RECEBEDORIA DE MINAS

Arrecadação do dia 11	15:770$946
De 1 a 11	94:694$264
Em egual periodo do anno passado	80:301$381

EXPEDIENTE DA ALFANDEGA

Esta repartição arrecadou hontem, a importancia de 238:116$821 de renda, sendo 107:633$710 em ouro e 130:482$611 em papel.

De 1 a 11 do corrente foram arrecadados 2.173:828$691.

Em egual periodo do anno passado foram arrecadados 1.520:335$968, sendo a differença para mais, no corrente anno, de 653:492$723.

—:—Por portaria de hontem o inspector determinou que passassem a servir nas conferencias internas dos armazens 4 e 5 do Caes do Porto, respectivamente, os escripturarios Augusto de Andrade Costa e Armando de Oliveira.

—:—Por despacho de hontem, o inspector mandou restituir as seguintes importancias de direitos pagos a maior: [illegible] a Vieira Chaves & C.; [illegible] a Silveira Sampaio & C.; [illegible] a S. A. Fabrica de Sellas S. Helena; [illegible] Corrêa; [illegible] a Rio & Comp.; [illegible] a Magalhães & Comp.; [illegible] a Megale & Comp.; [illegible] a Mestre & Blatgé; [illegible] a John E. R. Zewing; [illegible] a João Reynaldo Coutinho & Comp.; [illegible] a Jorge Tavares & Filhos [illegible] Furlay & Comp. Ltd.; de 103$988, a G. Hachiya; de 61$448, a Francisco Carneiro; de 47$534, a Ferreira Irmão & Comp.; de 98$771, a Dias Garcia & Comp.; de 129$769, á Companhia Calçado Cleveland; de 688$852, á Companhia Cantareira e Viação Fluminense; de 833$225, á Camara Municipal de S. Leopoldina; de 875$186, 88$282 e 150$678 a Costa Pereira & Comp.; de 92$691, a Coelho Martins & Comp.; de 25$850, ao Credit Foncier du Brésil; de 2535$367, á Casa Willisch; de 53$471, ao Banque Française et Italienne; de 105$992, a Bifano & Comp.; de 225$182, a Augusto Reis & Comp., e de 51$918, a V. F. Bouças & Comp.

—:—Foram distribuidos na 1ª secção ao escripturario Raul Potengy, os manifestos ns. 175, do lugar americano "Edith H. Syngton", procedente de Nova York, com varios generos, e 176 do vapor chileno "Tuca", procedente de Buenos Aires, com trigo.

—:—Foi encaminhado ao Thesouro acompanhado do respectivo processo um requerimento de recurso do passageiro do vapor "Samara", entrado o mez passado, Antonio Ferreira, interposto do acto do inspector multando-o em direitos em dobro, por não ter apresentado a factura consular da mercadoria, que trouxe em sua bagagem.

—:—Os commandantes dos vapores "Narvick" e "Siddons", entrados em janeiro ultimo, foram responsabilizados pelo pagamento dos direitos de mercadorias extraviadas de volumes importados por Pacheco Costa & Comp. e Oscar Philippe & C.ª, Ltd.

—:—Embarcações despachadas: — Para S. João da Barra, hiate, nac. "Alivio 4º", em lastro e vapor nac. "Fidelense", com varios generos; para Mossoró, vapor nac. "Itapoan", com varios generos; para Ponta de Areia, vapor nac. "Helena", com varios generos; para Recife, vapor nac. "Almirante Jaceguay", com varios generos; para Buenos Aires, vapor ing. "Highland Rover", em lastro, e para Londres, vapor ing. "Highland Glen", com varios generos.

—:—Serão vendidas em leilão, hoje, ao meio-dia, nos armazens 1 e 10 do Caes do Porto, as seguintes mercadorias: peças de cobre simples; cerveja commum; garrafas e frascos de vidro ordinario; copos de vidro, fumo em palha; massa alimenticia, machinas de costura, obras de ferro batido, caixas vasias, agua mineral natural, tecido de algodão, apparelhos de movimento (marcas), apparelhos para transmissão, tubos de ferro, ferro batido em obras para construcção, tiras de madeira fina, etc.

—:—A thesouraria desta repartição vendeu sellos do imposto de consumo [illegible] durante os mezes de Janeiro e Fevereiro, na importancia de [illegible] discriminadas:

[illegible] Fevereiro. Sellos para diversos: 201:914$915; sellos para cartas de jogar: 5:004$000; total: 206:918$915; cintas para vinhos: 64:736$190; cintas para bebidas: 23:378$030; total: 88:114$220; total geral: 295:033$135.

MOVIMENTO DO PORTO
VAPORES ENTRADOS

De Santos, nac. "Aymoré", v. g. ao Lloyd Brasileiro.

De Tijuca, palhabote nac. "Joanna", madeira a Queiroz Moreira.

De Recife e escs., reb. nac. "Tristão", lastro á Companhia Commercio e Navegação.

De Buenos Aires, chileno "Inca", trigo á Companhia G. Commercial.

VAPORES SAIDOS

Para Ponta d'Areia e escs., nac. "Helena".

Para Santos, sueco "Higland".

Para Trindade, inglez "Crown of Galicia".

Para Santos, americano "Byron".

Para Philadelphia, barca dinamarqueza "Waldivia".

Para o Ceará e escs., nac. "Santa Cruz".

Para Pelotas e escs., nac. "Itapacy".

Para Cabo Frio, hiates nacs. "Rizales I" e "S. João" e reb. "Zara".

Para S. João da Barra, hiate nac. "Alivio IV".

MARITIMAS
VAPORES ESPERADOS

Inglaterra e escs., "Highland Rower"	12
Santos, "Marahu"	12
Rio da Prata, "Highland Glen"	14
Portos do sul, "Ruy Barbosa"	14
Portos do norte, "Brasil"	14
Rio da Prata, "Darro"	16
Portos do sul, "Rio de Janeiro"	19
Portos do norte, "Poconé"	20
Inglaterra e escs., "Demerara"	22
Rio da Prata, "Deseado"	22

VAPORES A SAIR

Buenos Aires e escs., "Highland Rower"	12
Recife e escs., "Alm. Jaceguay"	12
Pernambuco e Mossoró, "Piauhy"	12
Alcobaça e escs., "Fidelense"	12
Pernambuco e Mossoró, "Capivary"	13
Porto Alegre e escs., "Itapema"	13
Inglaterra e escs., "Highland Glen"	14
Nova York, "Talisman"	14
Manáos e escs., "Manáos"	14
Antuerpia e escs., "Benevente"	14
Macahé e escs., "Itaberá"	15
Ponta d'Areia e escs., "Aymoré"	15
Pernambuco e Mossoró, "Maroim"	15
Porto Alegre e escs., "Itagiba"	15
Lisboa e Inglaterra, "Darro"	16
Aracajú e escs., "Itajubá"	20
Montevidéo e escs., "Ruy Barbosa"	20
Manáos e escs., "Brasil"	21
Inglaterra e escs., "Deseado"	22
Rio da Prata, "Demerara"	22
[illegible] e escs., "Oropesa"	23

MUTILADO

MEDICOS

Dr. Alberto Duque Estrada

Especialidades: clinica g... ...logica, molestias de ... geral, vias urinaria... cura da turbeculose p... ...rocesso seu. Consultorio: A... Brasileira de Imprensa, rua Treze de Maio nº 58, das 2 ás 4 horas da tarde. (D 13750) R

Dr. Alvino Aguiar

Pulmões, estomago e rins—Tratamento das anemias, esgotamento nervoso, etc. — Consultorio: rua S. José, n. 51. Telephone, 5868, Central. Residencia: travessa do Torres, 17. Telephone, 4265, Central. (D 7640)

DR. ZEFERINO Bastos — Medico. Consultorio, rua Uruguayana n. 3, da 1 ás 3. (D 12368) R

DR. J. ALVES FILGUEIRAS

MEDICO

Consultorio: Av. Gomes Freire 55 (Pharmacia Popular), das 2 ás 3. Residencia: Relação 35. Tel. Central 3638. (D 0729) R

Dr. Antonio Pacheco — Clinica medica. Especialmente pulmão, coração e vasos. Consultorio, Ouvidor 173, das 3 ás 5, teleph. 1862, Norte. Residencia: Conde de Bomfim, 172, teleph. 1822, Villa. (D 11675)

Molestias das Senhoras — Dr. Octavio de Andrade, especialista dos hospitaes da Europa, trata de suspensão, hemorrhagias uterinas, corrimentos, ovarios, etc., sem operações e sem dor. Nos casos indicados pela sciencia evita a concepção, sem prejudicar a saude. Rua Sete de Setembro n. 186, das 9 ás 11 e de 1 ás 4. Telephone 1.59.. Central. (D 13603) R

Dr Raul Pacheco: especialista em molestias de senhoras e operações por tumores do ventre e seios, hernias, appendicites, usando os mais aperfeiçoados methodos e a melhor technica operatoria. Partos sem dôr Ouvidor 173 e Cattete 238 (10273) R

CONSULTORIO veterinario — A. J. Nobrega Filho e A. J. Henning. Das 9 ás 17 horas; rua da Carioca n. 41. Tel. 2823, Central. (D 12818) R

DR. A. MONTEIRO — Medicina, cirurgia, pelle, gonorrhéa, syphilis, coração, pulmões, intestinos, estomago e rins. Clinica de adultos e de creanças. De regresso da Europa, onde cursou 6 annos, nos hospitaes de Paris, Suissa, etc., consultas: 10 da manhã á 1, e das 3 ás 8 da noite. Gratis. Rua Marechal Floriano n. 55. Fornece e applica por 60$ o legitimo 914, allemão. (D 13561)

DENTISTAS

DR. SILVINO MATTOS—Extracções, absolutamente sem dôr, a 5$; dentaduras a 5$ cada dente; concertos em dentaduras a 10$; obturações a 5$. Trabalhos garantidos e pagamentos a prestações; na rua Uruguayana, 3, esquina da rua da Carioca; das 7 horas da manhã ás 5 da tarde; telephone — 1.555 — Central. (D 12970) R

ASSISTENCIA dentaria — Com uma unica contribuição annual de 10$, tereis direito aos trabalhos indispensaveis á completa conservação dos dentes. Praça Tiradentes, 62, sob. Tel. 4453, Central, ou na rua de S. Francisco Xavier n. 461. (D 13789) R

DENTISTA — Vende-se uma cadeira para viagem e um vulcanizador; rua dos Andradas n. 46. (D 14022) R

DENTISTA a domicilio — Formado. Systema americano. Trabalhos rapidos e garantidos. Acceita pagamentos em prestações. Cartas nesta folha, para F. S. (D 13473) R

DENTISTAS — Vendem-se um optimo motor chicote S. S. W., de pé e um motor electrico, por 350$, á rua Uruguayana n. 10, sob., com Antenor Costa. (D 12837) R

DENTISTAS 2 mensaes trabalhos sem dor e garantidos systema norte-americano; r. dos Andradas 46. (D 11101) R

DENTISTA da rua Senhor dos Passos 18, mudou-se para a mesma rua n. 37. (D 11848) R

DENTISTA a 2$000 mensaes, para obturação a granito, platina, curativos desde o primeiro dia; trabalhos de chapa, corôas, pivot, etc., por preços minimos e trabalhos garantidos, na Auxiliadora Medica, na rua dos Andradas, 85, sobrado, esquina da rua General Camara. Tel. N. 3157. (D 11684) R

DENTISTA — O Dr. Abilio Duarte Ribeiro, cirurgião dentista, communica a seus amigos e clientes, que está o substituindo, em seu gabinete dentario, a sua collega, Dra. Zina Teixeira de Carvalho, da Escola Dentaria de Paris, para quem pede que continuem a dispensar a mesma preferencia: rua da Assembléa n. 20, 1º andar, telephone Central 1217, das 8 horas da manhã ás 6 horas da tarde, todos os dias uteis. (D 8907)

DENTISTA — Precisa-se alugar um consultorio 3 vezes por semana, algumas horas diarias. Cartas para F. S., nesta folha. (D 13732) S

DR. SILVINO MATTOS — Os dentes artificiaes, artisticamente collocados, contribuem poderosamente para a compostura da bocca, boa pronuncia e, sobretudo, para a saude, pois é sabido que as não perfeitas mastigações concorrem para uma série interminavel de enfermidades, mais ou menos graves e oriundas das más digestões. E a mastigação só poderá ser perfeita por meio desse conjuncto de orgãos que se chama apparelho dentario. Procurem, de preferencia, o dr. Silvino Mattos, á rua Uruguayana, 3, de onde sairão plenamente satisfeitos — Preços razoaveis. (D 12971) R

DENTISTA que precise estabelecer-se não deve comprar o seu gabinete dentario, sem primeiro ir á avenida Salvador de Sá n. 56; informar-se de um gabinete dentario, que está para vender, por preço razoavel. (D 12098) R

PROTHETICO — Precisa de uma officina onde possa trabalhar; cartas nesta redacção, ao sr. Reis. (9024) R

PRECISA-SE de um gabinete no centro da cidade, para trabalhar duas ou tres vezes por semana; para tratar com o sr. Fontes, á rua Luiz de Camões, Escola Livre de Odontologia, das 8 horas da manhã. (D 13740) R

SRS. DENTISTAS — Compram-se mufalos, em bom estado; na rua Uruguayana n. 3, sob. (D 12069) R

DENTISTA

Compra-se uma cadeira Wilkerson. Informações com Rezende, no hotel Globo. (D. 14.030.)

AGNELLO QUINTELLA, AGNELLO QUINTELLA FILHO, ADALBERTO QUINTELLA
Dentistas
Rua Gonçalves Dias 75, 1º andar. Tel. 4863. C. (D 12016)

DENTISTA — Vende-se um optimo motor electrico, um motor de pé, um pandostato completamente novo e uma mala de viagem; á rua Uruguayana n. 10, com Antenor Costa. (D 12069) R

PARTEIRAS

PARTEIRA Mme. Francisca Reis.. Diplomada, attende a partos, todos os trabalhos da sua profissão, falta de menstruação, corrimentos, consultas a qualquer hora. Rua General Camara nº 110. Telephone, Norte, 2368, proximo da avenida Central. (D ...) Y

PARTEIRA e enfermeira — Mme. Mattos, diplomada nos dois cursos pela Escola Medico-Cirurgica do Porto — Faz partos, tratamento do utero e suspensões; preços sem egual. Consultas gratis das 12 ás 2 da tarde; rua dos Andradas n. 129. Tel. Norte, 4779. (D 8246) Y

EPILEPSIA Cura pelo Antiepileptico Barasch. Resultado immediato. Avenida Mem de Sá, 162 — Telephone 5291 C. 8905

PARTOS molestias das Senhoras e operações, por bons MEDICOS que curam corrimentos, hemorrhagias e suspensões; fazem apparecer o incommodo nos casos indicados, sem provocar hemorrhagia, tendo como enfermeira Mme. JOSEPHINA GALLINDO, do Hospital Clinico de Barcelona; consultas diarias, á rua da Constituição, 40, sobrado. Gratis aos pobres. (D 11674) Y

Professores e professoras

CURSO PROPEDEUTICO — Praça Tiradentes n. 46. Tel. 5013, Central. Taxa 20$ mensaes. Preparatorios, concursos, commercio e outros fins. Aulas geraes e particulares. (D 12068) Z

CURSO de Francez pratico, conversação, 3.ª, 6.ª e sabbados, das 3 ás 6 horas. Das 7 ás 10 da noite — para senhoras e cavalheiros, 10$ mensaes, da data a data, professor Alphonse Lévy; 42, rua da Carioca, 42, 2º andar. (D 13660) Z

CURSO COMMERCIAL — Escripturação mercantil e dactylographia, o prof. Oliveira Rocha, prepara com facilidade, candidatos a concursos, começando já, pelo da E. F. C. do Brasil, para "Auxiliares de escripta", methodo facillimo; preço razoavel, ao alcance de todos; rua V. do Rio Branco n. 5. (D 14040) Z

ESCOLA IDEAL, ensino de dactylographia e escripturação mercantil; methodo especial do prof. Oliveira Rocha, ambos os sexos; rua S. Christovão n. 82—Est. de Sá (casa de familia). Tel. Villa 3901. (D 14039) Z

ESCREVER A' MACHINA —Curso completo em 30 lições, com os dez dedos e em todas as machinas, ESCOLA "VELOX", largo de São Francisco n. 36, 1º. Quem não aprender em 30 lições tem direito á repetição gratuita. (D 14071) Z

FRANCEZ pratico — Conversação em 10 lições garantidas pelo preço de propaganda, de vinte mil réis, 20$ as 100 lições — Aproveitem o preço. Escola Marechal Joffre; 42, r. da Carioca, 42, 2º andar; professor Dr. Alphonso Lévy. (D 13659) Z

INGLEZ inteiramente pratico: (Leitura, traducção e conversação), ensina-se no Ext. Amorelli; á rua Mariz e Barros n. 175. (D 11881) Z

INGLEZ: pratico e theorico para exames e concursos, a 10$: rua da Carioca n. 42, 1ª sala da frente. Vae-se a domicilio. (D 13022) Z

INGLEZ — Uma senhora ingleza ensina este idioma em aula ou particularmente: á rua de S. José. 79, 2º andar. (D 13712) Z

INSTITUTO — Precisam-se de professores de linguas e tachygraphia, para um instituto em fundação. Cartas dirigidas á P. restante do Jornal do Commercio. (D 13735) Z

LECCIONA-SE piano pelo methodo do Inst. a 5$ mensaes: rua Senador Pompeu n. 150. (D 12949) Z

LINGUAS VIVAS— Theoria e conversação de portuguez, francez, inglez, allemão, italiano e hespanhol. PRATICA COMMERCIAL — Cursos praticos de arithmetica, calculo, cambios, escripturação mercantil, correspondencia commercial e tachygraphia. Escola "Velox", largo de São Francisco, 36, 1º andar. (D 14072) Z

MATHEMATICA elementar—Quintannista da Polytechnica lecciona. Av. Rio Branco n. 9, 3º andar. (D 12678) Z

MENINA educada em Portugal, lecciona portuguez e principios de francez a creanças dos dois sexos, até 10 annos; Marquez de Abrantes 76. (D 12869) Z

O PROFESSOR Dr. Santos, dá aulas de portuguez e latim, á rua Carioca n. 42, 2º andar. Mensalidade 10$000. (D 13081) Z

PORTUGUEZ, francez, inglez, arithmetica, algebra e dactylographia — Lecciona-se a ambos os sexos em casa de familia; rua Bella Vista n. 41, Engenho Novo. Uma materia 10$. Tres ou quatro 20$. Vae-se a domicilio. (D 13023) Z

PORTUGUEZ, arithmetica, francez, inglez, italiano, etc., para ambos os sexos, 5$ por materia, sendo a 1ª 10$. Prepara-se para exames e concursos. Uruguayana n. 77. (D 12999) Z

PROFESSORA, ensina francez pratico e theorico, bordados, em sua casa ou fóra; rua Grauben Barbosa, 13—Estação do Meyer. (D 13709) Z

PROFESSORA ensina piano, theoria, solfejo, curso primario e a lingua internacional Esperanto, indo á casa dos alumnos; rua Dias da Cruz n. 241, Meyer. (D 12917) Z

PROFESSORA de violino e musica, com o curso do Instituto, acceita alumnas, em casas de familia; n'A Guitarra de Prata; á rua da Carioca n. 37, nas terças e sextas-feiras, das 15 ás 16 horas; e em Copacabana, á rua Paula Freitas n. 33. (D 12935) Z

PROFESSOR inglez, lecciona a ambos os sexos e tambem vae a domicilio; 77, rua Uruguayana. (D 13731) Z

PROFESSORA, lecciona portuguez, francez theorico e pratico, pyrogravura, photom., desenho, pintura, trabalhos de agulha e piano. Pereira de Almeida n. 52 — Mattoso. (D 12830) Z

PROFESSORA portugueza, ensina, até noite, portuguez, arithmetica, etc., estando a alumna só com ella, na rua Quitanda, 72, 2º, casa apropriada para as pessoas edosas. Vae a domicilio. Morou, L. Carioca, 17, 2º. (D 13060) Z

PROF. portuguez, ha 6 annos no Rio, ensina, só em particular: portuguez, arithm., franc., alg., geogr., etc., na r. Quitanda, 72, 2º, casa expressamente apropriada para convir até a edosos e principiantes de ambos os sexos, amigos do socego e respeito. (D 12061) Z

PROFESSORA estrangeira, lecciona inglez e francez, em sua residencia ou em casa dos alumnos; rua Visconde do Rio Branco n. 34, 1º andar. (D 12703) Z

PROFESSORA diplomada com distincção, pela Escola Normal Secundaria de S. Paulo, deseja encontrar collocação em casa de familia de tratamento ou em collegio. Lecciona: francez, inglez, desenho e piano. Tambem acceita alumnos particulares. Cartas nesta redacção, a Q. M. (D 11062) Z

PIANO, violino e bandolim — Professor! Cartas para Arion, á rua dos Invalidos n. 4, loja. (D 13302) Z

TACHYGRAPHIA — Estudante de tachygraphia deseja encontrar um collega (moço ou moça), que, possuindo conhecimentos theoricos dessa materia, queira praticar. Resp. a N., nesta red. (D 14020) Z

TACHYGRAPHIA — E' util ao medico, ao advogado, ao engenheiro, ao estudante, ao reporter, ao guarda-livros, ao dactylographo, etc. O prof. Gonçalves Filho, especialista na materia, habilita a escrever 60 a 80 palavras por minuto. Aulas diariamente, diurnas e nocturnas; mensalidade, 15$ (para propaganda); rua do Riachuelo n. 54, sobrado. (D 13734) Z

TACHYGRAPHIA — Ensino rapido (3 ou 4 mezes). Média, 70 palavras por minuto; á rua do Hospicio n. 170, sob. (D 12902) Z

UMA senhora portugueza, de boa educação, acceita alumnas para ensinar a bordar a branco, na residencia das mesmas alumnas, a preços modicos; tambem acceita encommendas para bordar, podendo ser procurada, á rua do Lavradio n. 93, sala 5, das 9 ás 11 horas. (D 12044) Z

UMA professora, acceita uma creança de 4 annos para cima, para educar e criar em sua casa, mediante a remuneração ajustada. Cartas neste jornal, a E. B. (D 12585) Z

Dôr * desapparece. * uma só fricção de LINIMENTO * * * * * MARINHO Rua 7 de Setembro, 186. (1070)

DOENÇAS DO ESTOMAGO, INTESTINOS, FIGADO E NERVOSAS — DR. RENATO DE SOUZA LOPES, docente na Faculdade. Exames pelos raios X, do estomago, intestinos, coração, pulmões, etc. R. S. José 39. de 2 ás 5, ás terças, quintas e sabbados. Res. Rua Voluntarios 33 (D 12334)

MATA-MOSCAS "IDEAL" PATENTE 8433

Mediante a remessa de 2$000 em sellos de 100 réis, envia-se, livre de despesas, um apparelho Mata-Moscas "Ideal" para qualquer localidade do Brasil, a titulo de propaganda. Pedidos a Carlos Mario de Souza — Avenida Rangel Pestana n. 387 — Pharmacia, Magalhães — São Paulo. (9836)

MOVEIS a preços da Fabrica. *Casa Veiga.* Fabrica de moveis. Rua Senador Euzebio n. 222. (..97)

SENHORAS Partos — Molestias das. Tratamento dos abortos e suas consequencias, dos corrimentos, das colicas utero-ovarianas e das regras irregulares e prolongadas. Assembléa, 51, 12 ás 18. Serviço do dr. Pedro Magalhães. Tel. 1009, Central. (D 14043) Y

Os que soffrem do estomago devem usar *Guaranesia*

PILULAS VIRTUOSAS Curam em poucos dias a molestia do estomago, figado ou intestino. Estas pilulas, além de tonicas, são indicadas nas dyspepsias, prisões de ventre, molestias do figado, bexiga, rins, nauseas, flatulencias, máo estar, etc. São um poderoso digestivo e regularizador das secreções gastro-intestinaes. A' venda em todas as pharmacias do Brazil.

Deposito: Drogaria Rodolpho Hess & C., rua Sete de Setembro, 61, Rio. Vidro 1$500, pelo correio 1$700. (8418)

Gonorrhéas Chronicas recentes? Quereis ficar radicalmente curado em poucos dias? Procurae informações com o sr. Feijó, que gratuitamente as offerece, não conhecendo caso nenhum negativo, rua Theophilo Ottoni n. 167, sobrado. (D 11685)

MYSTERIOS da ... mais ... que ... jar, por trabalhos garantidos. Cartas com enveloppe sellado, subscriptado para resposta, Mme. O. Fernandes. Estação de Nova Iguassú, Est. do Rio. Attende-se em qualquer distancia ... Estado. (D 13727)

GRAVIDEZ Evita-se, usando os Pessarios Americanos; são inoffensivos, commodos, de effeito seguro e antisepticos. Encontra-se á venda na Drogaria Lamaignère — Rua da Assembléa n. 34 — Rio de Janeiro. (C 7510)

GONORRHEA e suas complicações. Cura radical por processos seguros e rapidos. Dr. JOÃO ABREU. Das 8 ás 11 e das 13 ás 18 horas: 64, rua de S. Pedro, 64. (730)

JAVA O melhor e mais puro café moido. Brinde a todos os freguezes. Encontra-se á venda nas mercearias e confeitarias de 1ª ordem. — Tel. Norte 5.130 — Rua do Ouvidor n. 191. (8308)

Molestias dos olhos, nariz e ouvidos — DR. NEVES DA ROCHA *membro da Academia de Medicina do Rio de Janeiro, medico de diversos hospitaes desta cidade, com longa pratica no paiz e nos hospitaes de Berlim, Vienna, Paris e Londres. AVENIDA RIO BRANCO, 90, das 12 ás 3.* (D 13290)

TONICO BAY-RUM Deposito: rua 7 de Setembro 127. O melhor tonico para os cabellos. 120 — R. KANITZ (080)

SYPHILIS e suas consequencias. Cura completamente radical injecções INDOLORES, de sua preparação. App. 604 e 914. Assembléa n. 54, das 12 ás 18 horas. Serviço do dr. PEDRO MAGALHÃES. Telephone 1000, C. (D 14042) S

Cura da gonorrhéa chronica

Gotta militar e filamentos, são os dois symptomas principaes da gonorrhéa chronica, que durará toda a vida, se não for bem tratada. Dr. Raul Rocha, especialista em vias-urinarias—7 de Setembro, 162, das 2 ás 5. Longa pratica — Cura garantida. (8408)

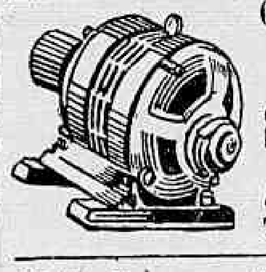

OFFICINA ELECTRO MECHANICA
BOTELHO & ALMEIDA
Motores, dynamos, ventiladores exhaustores e carga de accumuladores. — Concertos garantidos. installações em geral.
Rua General Camara, 201
Teleph. — Norte, 5579. (C 8989)

"915 Homœopatha"
EM TABLETTES
Dynamisação em primeira centesima do 914 (Neo-Salvarsan), pelo pharmaceutico Theophilo de Andrade. Cura radicalmente a SYPHILIS em todas as suas manifestações, taes como rheumatismo, feridas, manchas da pelle, etc. Sem injecções! Não tem dieta. Preço: 2$500. Granado & C., Casa Huber e r. Uruguayana n. 91. (6725)

"URIC"
EM TABLETTES
Pharmaceutico Theophilo de Andrade. Especifico homoeopatha que dissolve e expelle o *acido urico*, empregado com efficacia nas dores dos rins, arthritismo, calculos, areias, bilis, arterio-esclerose, obesidade, gotta, eczemas e todas as perturbações do apparelho urinario. Não tem dieta. Granado & Filhos, Uruguayana, 91. Preço, 2$500. (8578)

SE POR QUALQUER MOTIVO

V. Exª. quer desfazer-se das suas joias, tendo pouco prejuizo, ou nenhum, procure a Casa Lacroix, pois mediante documentos garantidores das duas partes e commissão de 10 % ahi se encarregam de obter os melhores preços, SEM INCOMMODOS NEM VEXAMES PARA V. EXª. EXIGE-SE APENAS LEGITIMA PROCEDENCIA E GARANTE-SE SIGILLO. Praça Tiradentes n. 36. Telephone, C. 3711. (D 14010)

Terreno em Cascadura
Plano, de esquina, da rua Capitulino, prompto para edificação, por preço do custo. Informações: á rua da Carioca n. 47 (loja). (8671)

PAQUETÁ
Vende-se na rua S. João, entre os ns. 34 e 42, um terreno medindo 19.50 por 30 metros de fundos, proximo á ponte das barcas; para informações na rua D. Marcianna n. 110 (Botafogo). (D. 13.668.)

PILULAS DE CAFERANA Abreu Sobrinho
CURAM Sezões-Maleitas, Febres palustres, Intermittentes. Nevralgias.
Muito cuidado com as imitações e falsificações.
Unicos depositarios. Bragança Cid & C.-R. do Hospicio 9 (791)

PEQUENO SITIO
ou espaçosa chacara com agua, boa terra, casa de moradia, no Cubango ou Fonseca ou outro ponto que diste até uma hora de viagem da Ponte Central no maximo; arrenda-se com orgão de compra. Offerta ao sr. Carlos, á rua Reconhecimento n. 256. Nictheroy. (D. 12.853.)

Numa casa allemã
Aluga-se uma sala com dormitorio bem mobilado, entrada separada, varanda, jardim, banho, luz electrica, cozinha com gaz, pode-se usar; na rua Santa Alexandrina 2.. (D 12812)

PÓ DA PERSIA
(NOME REGISTRADO)

Este celebre e afamado pó, pelos seus reaes effeitos na mortandade das pulgas, percevejos, mosquitos, formigas, baratas, lagartas, piolhos, bicheiras e ... dos animaes, tem conquistado o primeiro logar entre todos os insecticidas.

Tornou-se um indispensavel familiar.

Não suja a roupa. Não é venenoso. Seu aroma em nada prejudica a saude. Póde polvilhar-se na cama de qualquer creança sem perturbar-lhe o somno.

No rotulo vão indicados os differentes modos de applicação, conforme a especie de insectos que se queira destruir.

O que convém é procurar o PO' da PERSIA verdadeiro e para obtel-o, o unico meio é dirigir-se a nós.

Nosso PO' DA PERSIA é preparado unicamente com as flôres frescas das plantas e não é para se comparar com pó de acção quasi nulla, feito das raizes ou da planta toda, quando não é com substancias offensivas á saude.

Cuidado com as IMITAÇÕES BARATAS (inertes ou prejudiciaes á saude e á roupa).

Sempre que os freguezes se têm queixado que o Pó da Persia não dá resultado, tem se verificado que não compraram o verdadeiro PO' DA PERSIA que por ser nome registrado só póde ser usado pela GARRAFA GRANDE.

ATTENÇÃO — Em todas as latas com o PO' DA PERSIA verdadeiro, vae gravado ... com a seguinte marca registrada

PÓ DA PERSIA DA GARRAFA GRANDE

MARCA REGISTRADA

Portanto, rejeitem as latas que não tiverem esta marca registrada no rotulo, além do nome PO' DA PERSIA, que tambem é registrado, como não tendo saido da casa GARRAFA GRANDE.

Lata 2$000, seis por 10$000 e doze por 20$000. Remette-se pelo Correio 1 lata por 3$000, seis por 15$000 e doze por 25$000.

Em Nictheroy, drogaria Barcellos.

A'GARRAFA GRANDE
66 RUA URUGUAYANA 66
Perestrello & Filho.

EM NICTHEROY, DROGARIA BARCELLOS — EM CAMPOS, PHARMACIA PACHECO. (9774)

V. EX. É ECONOMICA? LEIA COM ATTENÇÃO
Occasião unica

Colchas superiores, brancas, fustão, bem grandes, 7$500, e. . 8$500	MORIM CRETONE sem preparo, panno fórte, artigo superior. Peça com 20m. 18$900
Ditas, artigo fino mercerisado—Rosa, azul e ouro. . 12$500	E' SÓ PARA MOER — Morim inglez, muito largo, artigo extra — peça. . . 24$500
LEVANTINE franceza, muito larga, côres firmes, padrões mimosos, panno superior. . . . 1$250	Fustão piquet, todas as côres, artigo superior. . . . 1$200
!! PECHINCHA !! Atoalhado, branco e cores largura 1m,50 3$600	PERCAL listrado, para camisas, grande moda. . . 1$350
Voile inglez, todas as côres, largura UM METRO . . 1$900	SEDA LAVAVEL largura 1 metro, todas as côres, mt. . 8$400
Voile marquisete, alta novidade, padrões lindos, córte para vestido. . . 18$900	Voile pompadour, grande moda, artigo chic, córte para vestido. . . 13$500
!! E' O SUCCO !! Pongenetti, todas as côres, muito largo, artigo fino. . 1$100	Fustão branco de cordão, artigo superior. . . . 2$200
Voile pompadour, grande moda, córte com 6 metros. . 10$800	PURO LINHO PARA VESTIDO, enfestado, todas as côres. metro. . . 3$600
Filó fino enfestado para vestidos, rosa, azul e branco, artigo da época—met 3$100	Ottoman grosso, todas as côres, mercerizado, metro. . 2$600
MEIAS pretas e brancas, artigo superior — Par. . . 2$200	A ESPECIALIDADE DA CASA — ENXOVAES completos para noivas: 90$, 75$, 65$, 60$ e 50$000 e além destes preços até ao mais fino possivel.
Gabardine enfestada todas as côres, artigo inglez, córte para vestido . 17$500	

Palacio das Noivas
Rua Uruguayana, 83
Rio de Janeiro (9834)

Producto Pharmaceutico
Vende-se um já conhecido e de grande futuro. Approvado pela Saude Publica e registrado na Junta Commercial, com o nome e patente; informações á caixa postal n. 1724. Rio de Janeiro. (8890)

Lingerie pour dames
LARGO DE S. FRANCISCO DE PAULA N. 6, 1º ANDAR
Roupas brancas finas, com gosto e perfeição, enxovaes para noivas, fazem-se sob medida e por preços modicos. (D 12782)

A' PRAÇA

Chegando ao nosso conhecimento que estão offerecendo cimento sem etiqueta, com a denominação de "Bandeira Sueca", pedimos aos nossos amigos e freguezes exigirem a marca nas barricas.

"BANDEIRA SUECA"

Preços e informações com os unicos depositarios
Holmberg, Bech & C.
102, Rua General Camara, 102
9920

Cabelleireiro Muller
Executa todos os trabalhos em cabellos postiços. Especialista em pintura de cabellos, ondulações, etc. Serviço a domicilio. Cattete n. 300, sobrado. Tel. Beira-Mar, 939. (D. 12.637.)

CASA
Aluga-se a casa da rua S. Salvador n. 87, propria para familia de tratamento, com 4 quartos, salas, banheiro, jardim e mais dependencias. Está aberta e trata-se á praia de Botafogo n. 212. (D. 13.600.)

Ottoni Almada & C.
Importadores e Depositarios de Lampadas e material electricos
Vendas em grandes e pequenas quantidades.
Preços Reduzidos
RUA DOS ANDRADAS, 99
(9405)

Pensão Velloso
Para familias. Sul 20. Rua Marquez de Abrantes n. 92. (D. 12.841.)

SILVA ROSADO D. D. S.
Dentista especialista: rua de S. José n. 43, 1º andar. (D. 13.223.)

Doenças do Coração e Asthma

Suffocações, bronchite asthmatica, chiado no peito, palpitações, cansaço, pés inchados, hydropsias, falta de ar, vertigens, batimento exagerado das veias e arterias, arterio-sclerose, aneurismas, dores e agulhadas do lado esquerdo, dilatação da aorta, nevralgias, cardiacas, syphilis e rheumatismo no coração, curam-se com a receita do sabio americano dr. King's Palmer, ou Cactusgenol. Milhares de curas no Brasil. Depositarios: Drogaria Granado & Filhos, rua Uruguayana n. 91. Vidro 6$000. Pelo correio 8$500. Drogaria Berrini, rua do Hospicio n. 182. J. Rodrigues, rua Gonçalves Dias n. 75. (D 14063)

Pharmaceutico
Offerece-se um pharmaceutico para se responsabilizar por uma pharmacia. Tratase das 8 ás 11 horas da manhã ou das 1 ás 4 da tarde, na avenida Rio Branco n. 14, 2º andar. (D. 12.814.)

SOCIO PARA PHARMACIA
Precisa-se de um com capital até ... contos, para desenvolver uma que já está montada e faz bom negocio. Ponto magnifico, unica no logar, perto do centro. Cartas á Pharmaceutico, neste jornal. (D. 12.950.)

AVISOS MARITIMOS

Sociedade Anonyma Martinelli
Rio de Janeiro—S. Paulo—Santos—Genova
Agentes das Companhias de Navegação Transatlantica
LLOYD NACIONAL — LLOYD REAL HOLLANDEZ — TRANSATLANTICA ITALIANA
Sêde. Rio de Janeiro - Rua 1º de Março n. 92
4268

As pessoas de côr conseguem tornar os cabellos lisos, por mais crespos ou ondulados que sejam, com o
LYSODOR
Vidro 3$, pelo Correio 4$. Nas perfumarias, drogarias, pharmacias e na A GARRAFA GRANDE Rua Uruguayana, 66 (9768)

LLOYD BRASILEIRO
Serviço geral de navegação brasileira
PRAÇA SERVULO DOURADO
(Entre Ouvidor e Rosario) — Telephone 2401, Norte
LINHAS POSTAES

Linha do Sul — O PAQUETE **RUY BARBOSA**
Sairá no dia 20 do corrente, ás 10 horas, escalando em Santos, Paranaguá, Antonina, S. Francisco, Itajahy, Florianopolis, Rio Grande e Montevidéo.

Linha de Sergipe — O PAQUETE **Almirante Jaceguay**
Sairá hoje, 12 do corrente, ás ... horas, escalando em Cabo Frio, Victoria, Caravellas, Ponta da Areia, Ilhéos, Bahia, Aracajú, Penedo, Maceió e Recife.

Linha do Norte — O PAQUETE **MANA'OS**
Sairá no dia 14 do corrente, ás 10 horas, escalando em Victoria, Bahia, Maceió, Recife, Cabedello, Natal, Ceará, Tutoya, Maranhão, Pará, Santarém, Obidos, Parintins, Itacoatiára e Manáos.

Linha do Paraná — O PAQUETE **OYAPOCK**
Sairá no dia 23 do corrente, ás 10 horas, escalando em ..., Dois Rios, Angra dos Reis, Paraty, Ubatuba, Caraguatatuba, Villa Bella, S. Sebastião, Santos, Cananéa, Iguape, Paranaguá e Guaratuba.

MATERIAL ELECTRICO DE TODA ESPECIE
Motores, dynamos, telephones, lampadas, etc.
IMPORTAÇÃO DIRECTA
Companhia Nacional de Electricidade
RUA DA QUITANDA N. 45
4287

HYPOTHECAS
Juros de ... ½ a 12 ½ ao anno; adianta-se para certidões e impostos; modica corretagem: com J. Pinto, rua do Rosario n. 142, sobrado. Tel. Norte, ..960. (9.127.)

CAUTELAS
C. MORAES & COMP.
Compram cautelas e vendem joias 29 — Avenida Passos 29 (721)

MOVEIS
Grande armazem de moveis, tapeçarias, etc. Grandes reducções nos preços!... dormitorios estylo hollandez, ultima novidade; completo 680$, mais barato que em qualquer outra casa. Salas de jantar mesmo estylo 750$; mobilias para salas de visitas, estofadas, 9 peças 160$ a 200$; garantimos tudo novo e de primeira qualidade, catalogos para os Estados.
Mourão & Americo
Rua do Passeio, 110 (Largo da Lapa) (7622)

Bordados-Riscos
Executam-se todos os bordados modernos, fazem-se riscos sobre papel e fazenda, barato e rapido, Largo de S. Francisco de Paula n. 6, 1º andar. (D 12781)

FAZENDA
Vende-se uma para café e plantação de cereaes; para informações com o sr. major Prata, em S. José do Barreiro, Estado de São Paulo. (D. 12.395.)

MOLESTIAS NERVOSAS

Neurasthenia, nevralgias, dôres de cabeça, hysteria, fraqueza de forças, são curadas com grande exito com os Banhos de Electricidade Estatica e os banhos Hydro-Electricos, em curto tempo, pelo DR. NEVES DA ROCHA.

Estas applicações, inteiramente inoffensivas, produzem sobre o systema nervoso uma acção efficaz e duradoura, restituindo ao doente a calma, o somno e o bem estar. Gabinete de electricidade medica do DR. NEVES DA ROCHA. 90, Avenida Rio Branco, Rio de Janeiro. Preços modicos. (D 12036)

COMPRA-SE
sitio ou grande chacara com boa casa para familia e bastante agua, perto do Rio ou Nictheroy. M. H., caixa nesta redacção. (D. 11.934.)

PHARMACIA
Compra-se uma boa, com bom movimento e bem localizada. Offertas á avenida Salvador de Sá n. 23, com o sr. Bouchardet. (D. 12.851.)

HYDROPLASMA ASEPTICO
HYDROPLASMA ASEPTICO — EMOLLIENTE — MARCA REGISTRADA — CALOR HUMIDO
E' o unico que substitue com vantagens a cataplasma estrangeira (D 12021)

VENDEDOR
Precisa-se de um com bôas referencias para vender chinellos e alpercatas nesta Capital e no interior.
Para tratar na rua da Assembléa n. 108, sobrado, com o sr. Fonseca. (9916)

Pensão á venda
Situada á rua Marechal Floriano n. 193, com 30 aposentos, todos occupados. Foi recentemente reformada e póde ser visitada a qualquer hora. Trata-se á rua do Rosario n. 158, sala 2, das 11 ás 12 e das 3 ás 5 horas. (D 12500)

Commercio de café
RIO — SANTOS
Em zona mineira, pessoa habilitada se propõe comprar para casa exportadora, importante. Saques contra documentos de despachos. Cartas nesta redacção para Arthur. (D. 12.619.)

Perigosa negligencia

Póde-se quasi affirmar que todas as vezes que se sente enxaquecas, dôres nas costas ou nas espaduas e, sobretudo, máo gosto na bocca de manhã ao levantar, o figado não está funccionando bem.

As pessoas nas quaes se manifestam esses symptomas, apparentemente sem importancia, estão bem longe de avaliar o que se passa no seu organismo e, por isso, delles não fazem caso.

E' MUITO PERIGOSA ESTA NEGLIGENCIA

e todos aquelles que assim procederem, estão arriscados a mais tarde soffrer as graves consequencias de não terem tido o necessario cuidado, logo depois dos primeiros indicios da molestia.

A demorada e imperfeita secreção de bilis pelo figado para o canal alimentar começa quasi sempre por provocar a prisão de ventre, enxaqueca, falta de appetite, azia, indigestão, dyspepsia, inflamação depois de comer, ataques biliosos, impureza de sangue, perda de energia para o trabalho physico e mental, perda de memoria, cansaço, paltiação do coração, somno desassocegado, urina carregada, tristeza, debilidade geral, prostração nervosa, insomnia, hemorrhagia, perda do poder sexual, etc.

"As Pilulas Universaes Melhoradas de Perestrello" são indicadas com a maior confiança, devido á excellencia de sua composição puramente vegetal. Não têm resguardo, não produzem colicas, por isso que agem brandamente. São purgativas e depurativas.

Preço: uma caixa, 2$500; uma duzia, 25$000.

Pelo correio: uma caixa, 3$; seis caixas por 13$ e 12 caixas por 26$000.

Vende-se em todas as drogarias e pharmacias e na "A' Garrafa Grande"

PERESTRELLO & FILHO
66 — RUA URUGUAYANA — 66

Em Nictheroy, Drogaria Barcellos. Em Campos, Pharmacia Pacheco.

Não se acceitam sellos nem estampilhas (6754)

Salvem-se!
Acaba de apparecer a SYPHILINA FOURNIER, medicamento de effeitos garantidos para a cura radical da SYPHILIS e suas consequencias, em pouco tempo. Dos estudos e experiencias a que foi submettida a SYPHILINA, ficou provado que o seu uso não só cura os symptomas dessa terrivel molestia, mas que é o unico remedio que destróe o SPIROCHAETA, de CHAUDINN, que é o microbio causador da syphilis. Previnam-se os syphiliticos, rheumaticos e os portadores de feridas, manchas e erupções pelo corpo, adquirindo alguns frascos em qualquer pharmacia ou drogaria de primeira ordem. Agentes geraes para todo o Brasil — Perestrello & Filho, rua Uruguayana n. 66. (9780)

RATOS, RATAZANAS e CAMONDONGOS
Destruição completa com "Mata Ratos" (não é massa de phosphoros). Lata: 1$200.
Na "A' Garrafa Grande"
66, Rua Uruguayana, 66 (9770)

IMPOTENCIA
cura com poucas colheres do DYNAMOGENOL. (5346)

Mamillina
Cura radical das *Hemorrhoidas* sem operação: uma unica applicação tira as dores e a irritação. Deposito geral: Perestrello & Filho, rua Uruguayana, 66. (9772)

JOIAS
Ouro, prata e platina, compram-se e pagam-se melhor que qualquer outra casa; Casa Oliveira, rua dos Andradas 54, tel. Norte 4.772. Caixa Posta 1.308. (D 14011)

SUOR FETIDO
dos pés e dos sovacos, catinga, frieiras, comichões, etc., desapparecem rapidamente com o uso do "Suorol". Preço 2$, pelo Correio, 2$500. Vende-se na "A' Garrafa Grande", á rua Uruguayana, 66, de Perestrello & Filho, e em todas as perfumarias, pharmacias e drogarias.
Em Nictheroy, drogaria Barcellos. Em Campos, Pharmacia Pacheco. (9782)

A CALVICINA
extingue a caspa e faz nascer abundantes cabellos; nas Perfumarias e Drogarias a 5$000. (9910)

UM SENHOR
que esteve atacado por uma forte tuberculose e de extrema gravidade, offerece-se para indicar gratuitamente a todos que soffrem de enfermidades respiratorias, assim como tosses, bronchites, tosse convulsa, asthma, tuberculose, pneumonia, etc., um remedio que o curou completamente.
Esta indicação para o bem da humanidade é consequencia de um voto. Dirigir-se por ... Eugenio Avellar, Posta Restante, Rio de Janeiro. (154..)

ATAQUES
cura rapida com DYNAMOGENOL. (5346)

Banhos de Luz e de Vapor
Curam effectivamente asthma, rheumatismo, gotta, arterio-..., figado e dos rins, nephrites, diabetes, obesidade, perturbações da menstruação e molestias das senhoras. As curas realizam-se com 10 ou 20 banhos, que se tomam uma ou duas vezes por semana.
Preços de 4$ a 6$500 com reducção aos assignantes. Informações gratis. Dirijam-se ao Instituto de Physiotherapia. Avenida ... Freire, 90. Telephone Central ....

ACTOS FUNEBRES

José da Silva Rocha e Anna Rosa de Jesus Rocha

FALLECIDOS EM PORTUGAL (POVOA DE VARZIM)

Seus filhos, nóras e netos mandam celebrar amanhã, quinta-feira, 13 do corrente, uma missa no altar-mór da egreja de S. Francisco de Paula, ás 10 horas, do que convidam os seus amigos e parentes para assistirem ao religioso acto, do que se confessam agradecidos. — Antonio da Silva Rocha e familia, Carlos da Silva Rocha e familia e Bento da Silva Rocha. (D. 13.601.)

Antonio José de Souza Junior

Deolinda C. Ribeiro Grillo e filhos, Manoel José Campinho e familia convidam a todos os parentes e amigos para assistirem á missa de trigesimo dia que por alma do idolatrado ANTONIO JOSÉ DE SOUZA JUNIOR mandam rezar no altar-mór da egreja de S. Francisco de Paula, amanhã, quinta-feira, 13 do corrente, ás 9 1/2 horas, confessando-se eternamente agradecidos. (D. 12.962.)

Conselheiro João Alfredo

A familia do conselheiro JOÃO ALFREDO agradece penhoradissima ás pessoas que acompanharam o enterro do seu pranteado chefe e participa aos seus parentes e amigos que mandará celebrar missas pelo repouso de sua alma, amanhã, quinta-feira, 13 do corrente, ás 9 horas, na egreja da Lapa e ás 10 horas na egreja do Rosario. (D. 12.967.)

Dr. Paulo Silva Araujo e Maria Luiza Fernandes Silva Araujo

Bento Luiz Fernandes Silva Araujo convida a todos os seus parentes e amigos de seus saudosos paes para assistirem á missa que por suas almas manda rezar no altar-mór da egreja de Nossa Senhora do Carmo, amanhã, quinta-feira, 13 do corrente, ás 10 horas, previamente confessando-se agradecido aos que assistirem ao piedoso acto. (D. 12.942.)

Constancio Lopes de Souza

Albertina Rodrigues Souza e demais parentes agradecem a todas as pessoas de sua amizade que se dignaram acompanhar o enterro de seu sempre lembrado esposo CONSTANCIO LOPES DE SOUZA e de novo os convidam para a missa de setimo dia de seu passamento, amanhã, quinta-feira, 13 do corrente, ás 9 1/2 horas, na matriz da Piedade, no altar-mór. Por este acto de religião antecipadamente agradecem. (D. 12.926.)

Tenente Luiz Moreira de Souza Filho

Judith Barroso Moreira de Souza e seus filhos, convidam seus parentes e pessoas de amizade para assistirem á missa que por alma do seu inesquecivel esposo e pae DR. LUIZ MOREIRA DE SOUZA FILHO fazem celebrar amanhã, quinta-feira, 13 do corrente, ás 8 1/2 horas, na egreja de Santo Affonso, á rua Maior Avila. Desde já agradecem aquelles que comparecerem a este acto de religião. (D. 13.730.)

"FLORICULTURA BARBACENA"

Assembléa 113. T. 1837. C. Corôas e Palmas de flores naturaes por preços modicos. (253)

VENERAVEL E ARCHIEPISCOPAL ORDEM 3ª DE N. S. DO MONTE DO CARMO

Joaquim de Souza Maia

IRMÃO PROCURADOR GRADUADO

A Administração desta Veneravel Ordem, em conformidade com a nova tabella de suffragios manda celebrar na sua egreja, amanhã, quinta-feira, 13 do corrente, ás 8 1/2 horas, uma missa rezada com "Libera-me", em suffragio da alma daquelle seu Irmão Graduado. De ordem do caríssimo Irmão Prior, convido a familia do illustre finado, pessoas da sua amizade e fieis devotos a assistirem a este piedoso acto funebre. — Rio de Janeiro, 12 de março de 1919. — O secretario, Francisco Barbosa da Rocha.

Clothilde Barretto Cardoso de Mello

O dr. Jemino Ubaldo Cardoso de Mello e seus filhos, profundamente magoados pela irreparavel perda de sua carinhosa e idolatrada esposa e mãe CLOTHILDE BARRETTO CARDOSO DE MELLO, fallecida em S. Paulo, convidam seus parentes e as pessoas de sua amizade e relações sociaes, para assistirem á missa de setimo dia que mandam celebrar sexta-feira, 14 do corrente, ás 9 1/2 horas, no altar-mór da Cathedral Metropolitana, por alma de sua querida e pranteada morta, confessando-se antecipadamente gratos a todos que comparecerem a esse piedoso acto. (D. 12.987.)

Antonia de Barros Santos Leal

(6º MEZ)

Pedro Galdino Leal, seus filhos, irmãos, irmãs e cunhada fazem rezar por alma de sua saudosa e inesquecivel esposa, mãe e cunhada ANTONIA DE BARROS SANTOS LEAL uma missa, amanhã, quinta-feira, 13 do corrente, ás 8 1/2 horas, na egreja da Conceição do Engenho Novo. (D. 14.055.)

Nadir Maria Ferreira

(DIDI)

José Maria Ferreira, senhora, filhos e sogra agradecem a todos que acompanharam os restos mortaes de sua extremosa filha, irmã e neta NADIR e convidam a todos os parentes e amigos para assistirem á missa de setimo dia que será rezada amanhã, quinta-feira, 13 do corrente, ás 9 horas, na egreja do Divino Salvador, rua Bomjardim, confessando-se agradecidos. (D. 14.068.)

Cartões de visitas e luto

100 cartões de visita, typo reclame, 3$000. RUA BUENOS AIRES, 4-A. Tel. N. 2013. A dois passos do Correio Geral. (784)

Manoel Antonio Isidoro da Silva

FALLECIDO NA CIDADE DE BRAGA (PORTUGAL)

Jorge Antonio Isidoro da Silva, sua senhora e filhos, Leopoldina de Azevedo Coutinho da Silva (ausente), Candido José da Silva Isidoro (ausente), Anna Candida da Silva Bastos, Lourenço Soares (ausente) e demais parentes participam o fallecimento de seu pae, sogro, avô, cunhado e tio MANOEL ANTONIO ISIDORO DA SILVA, na cidade de Braga e convidam aos parentes e amigos para assistirem á missa que por descanso de sua alma mandam celebrar na egreja da Candelaria, ás 9 horas, amanhã, quinta-feira, 13 do corrente, confessando-se desde já agradecidos. (D. 14.118.)

Ignacio da Silva Lopes

(AMANUENSE DOS CORREIOS)

Maillion Lopes, Oscar Lopes, Nestor do Amaral, esposa e filhos convidam os parentes e amigos para assistirem á missa que mandam celebrar pelo descanso eterno de seu pae, concunhado, cunhado e tio IGNACIO DA SILVA LOPES, hoje, quarta-feira, 12 do corrente, ás 9 horas, na Cathedral. (D. 12.808.)

XAROPE DE SÃO BRAZ

Cura tosse em 24 horas. Infallivel na asthma COQUELUCHE e tuberculose; vidro, 2$500. Em todas as pharmacias e drogarias. Depositos: Rua Marechal Floriano, 55; Uruguayana, 91; casa Huber, e drogaria Barcellos, em Nictheroy. (7412)

Herren Schneider

Nach neuestem System. Mass und Amprobe auf Wunsch im Hause der Kunden. Erstklassige Arbeit Bescheidene. Preise J. G. Wenning; rua da Alfandega n. 159, 2º andar. Tel. Norte, 2608. (D 12190)

PARA O VERÃO

Brim de linho branco arrematado em leilão, pelo turco, de 11$ por 5$ o metro; desconto para quantidade; rua S. Pedro n. 91. (D. 14.010.)

Pharmaceutico

Precisa-se de um á rua S. Luiz Gonzaga n. 66. (D. 14.016.)

BRIM DE LINHO BRANCO

de 11$ por 5$ o metro; rua S. Pedro n. 91. (D. 14.017.)

Casa nas Aguas Ferreas

Aluga-se uma na rua Indiana n. 34; tem seis quartos, duas salas, quintal, electricidade, etc. As chaves estão no armazem do ponto terminal dos bondes. (D. 12.979.)

FRANCEZ

Pratico, ensina em cursos ou particularmente, professor habilitado, pontual e serio. Inf. M. de Fossey, edificio do Odeon, sala 9. (D. 12.978.)

PREDIO EM PETROPOLIS

Vende-se um sobrado de construcção moderna e solida, com amplas accommodações, vasto terreno e todos os requisitos hygienicos, no coração da cidade, proximo aos bondes, por preço vantajoso. Informações, por favor, sr. Finkenneur, rua Quatorze de Julho n. 21, ou no Rio, á rua da Carioca n. 47 (loja). (8972)

PHARMACIA

Precisa-se de um meio pratico; avenida Salvador de Sá n. 77. (D. 14.073.)

Fazenda de criação

Vende-se uma, com 60 alqueires de terra, em pastos, capoeirões e lavoura de cereaes. Excellente casa de morada, engenhos, moinhos, fabrica de lacticinios, carros e bois, troly e animaes, porcos, aves, etc., etc., e muitas bemfeitorias. Dista da estação de Estiva, 4 kilometros, E. F. C. B., Linha Auxiliar, Estado do Rio, para onde deve ser dirigida carta a P. M. (D. 12.968.)

Auto-caminhões

Vendem-se dois auto-caminhões das reputadas marcas Fiat e Spa, em bom estado de conservação, sendo o primeiro de 2000 kilos e o segundo 4.000 kilos. Trata-se na rua Barão de S. Felix n. 120, escriptorio da Companhia de Transportes e Carruagens. (D. 13.222.)

BOLSA PERDIDA

Pede-se á pessoa que encontrou uma pequena bolsa de senhora, perdida entre Pão de Assucar e estação Jardim Botanico, bonde Praia Vermelha, o obsequio de avisar a proprietaria cujo nome consta do talão de cartões, para a avenida Mem de Sá n. 82, Tel. Central, 3940, que agradecerá e recompensará. (D. 12.958.)

Casa mobilada

Perto do Flamengo aluga-se uma por 4 ou mais mezes, pelo aluguel mensal de 400$, dando findor pela conservação dos moveis e aluguel. Rua Ferreira Vianna n. 49, terreo. Tel. Beira Mar, 755. (9.917.)

MOTOCYCLETAS

Indian, modelo 1917, 1918 e 1919, equip electrico ou separado, Henderson, modelo 1916, 1917 e 1919; equip electrico ou separado, Harley, modelo 1916, 1917, 1918 e 1919, electrico ou de magneto; Side-car, de todos os modelos, Casa Motosycle, avenida Salvador de Sá n. 187. (D. 14.085.)

Milagres do Bazar Colosso

Leilões Alfandega muitos artigos vendemos barato por atacado e varejo; rendas chegarão grande sortimento imitação de linho; rendas encorpadas largas e estreitas desde $200 o metro e 1$ peça de 8 jardas; mólmól marinho branco, a 1$500; gabardines enfestadas para saias, a 3$800; chitas, a $500; filó enfestado para vestidos, a 2$800; papel crespo, bordados; ponta entremeios, gase chifon, a 4$800; gase lisa a 1$500; morim Ave Maria, a 20$ a peça de 20 jardas; linhos para vestidos; camisas bordadas para senhoras, a 3$500; saias brancas bordadas, a 4$500; sedas, tecidos pretos, crepe preto, filó preto e gase preta; voile preto, metro largura, a 1$500; chitas zephires; colchas e cobertores baratos. Rua Haddock Lobo n. 6. (D. 14.079.)

APOSENTOS

Lindos aposentos e quartos mobilados com todo conforto moderno e com pensão de primeira ordem, para familias e cavalheiros; rua Piedade n. 45. Tel. Sul, 819. (D. 13.755.)

ATE' QUE AFINAL!

Foram destruidos todos os callos! Depois de varios estudos, um grande sabio francez descobriu o especifico para extracção completa dos callos!

O "Contracallos"

Em tres dias!!
O melhor extractor!!
Nas pharmacias e drogarias. Dep. Rua Uruguayana, 44. P. Lopes. Em Campos, H. Pacheco. (9521)

Estava sem cabellos!

O abaixo assignado, funccionario municipal, declara que ficou quasi calvo, depois de 25 dias de influenza, tal a queda continua de cabellos que teve; graças porém, a um medicamento maravilhoso, A LOÇÃO BELLEZINA, os meus cabellos nasceram com rapidez e com bella côr; assim affirmo para bem do povo. Rio de Janeiro, 4 de fevereiro de 1919. *Joaquim Arruda Pontes.* Firma reconhecida. — Depositarios: Granado & Filhos, rua Uruguayana n. 91. (D. 14.064.)

Bordadeiras e costureiras

A' machina e á mão, para roupa branca de senhora, precisam-se na rua Theophilo Ottoni n. 31. (D. 13.671.)

Folhas de zinco ondeadas

Precisam-se mais ou menos 100 folhas de 7 ou 8 pés, que estejam em bom estado. Offertas á caixa postal n. 2253, Rede. (D. 14.587.)

A' BOTA FLUMINENSE

O maior Deposito de Calçado da America do Sul

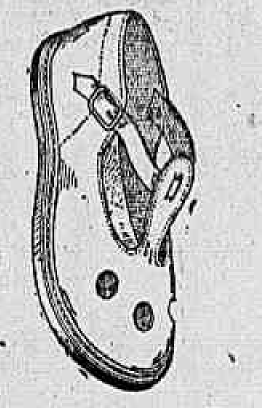

Alpercatas de S. Paulo, artigo superior

de ns.	17 a 27...	4$500
" "	28 a 33...	5$000
" "	34 a 40...	6$500

Grande variedade em calçados modernos para senhoras, homens e creanças.

ULTIMA NOVIDADE

Chics sapatos em couro setim, com salto alto cavalier ou de couro proprios para luto ou passeio, 18$000 — 20$000 e 22$000.
Pelo Correio mais 1$500

Alberto Antonio Araujo
R. Marechal Floriano, 109
Canto da Avenida Passos, 123 (8718)

SEMENTES NOVAS

Recebeu sortimento colossal.
— CASA TUBARÃO —
Mercado Municipal (9845)

Instituto de Physiotherapia

DIRECTOR-MEDICO, DR. ANNIBAL VARGES. — AVENIDA GOMES FREIRE, 99. — TEL. CENTRAL, 1202.
Maravilhosos resultados obtidos no tratamento de quasi todas as molestias, por meio da Physiotherapia, que é o processo de cura — *mais simples, racional e garantido.* Para informações gratuitas, dirijam-se ao Prof. Pathuqui, director-gerente do Instituto, das 8 ás 11 horas, e 3 ás 6. (9884)

Clinica Medica

Doenças de adultos e creanças. Dr. P. Carneiro Leão. Assistente da Faculdade de Medicina e do Instituto Moncorvo.
Consultorio, Largo da Carioca, 16 e 18, segundas, quartas e sextas, das 2 ½ ás 5 horas da tarde. Telephone, 5024, Central.
Residencia, Avenida Mem de Sá 206, sob. Tel. 2279, Central. (8294)

Laminas Gillette

Legitimas laminas Gillette, duzia, 4$800; rua da Carioca n. 28 — IRMÃOS ACOSTA — Tel. 4690. (9657)

Doenças do pulmão

—Dr. F. Catão, do Hospital dos Tuberculosos, Docente da Faculdade de Medicina do Rio de Janeiro. 73, r. da Assembléa; consultas das 14 horas em deante. Teleph., 4297, C. (9706)

HOTEL RIO BRANCO

RIO DE JANEIRO
RUA ACRE N. 26
Casa de 1ª ordem. Centro da cidade, proximo ao cáes de embarque (7457)

Curso Jacobina

Reabertura das aulas desse Externato no dia 1º de Abril, depois de nova e confortavel installação.— Rua Guanabara n. 75. (D 12565)

BATOQUES

Aos negociante de vinhos e alcool. Vende-se grande quantidade de batoques de cortiça de todos os tamanhos. Trata-se com A. J. Henriques, no deposito de rolhas de cortiça, rua Theophilo Ottoni 163, das 14 ás 18 horas. (9409)

LOMBRIGAS

Com o uso das pastilhas de chocolate e santonina Freitas, as creanças ficam livres dos vermes que os atormentam. Dispensam purgativos. Em todas as pharmacias e drogarias. Deposito, rua General Camara n. 198, sobrado. (D 11647)

CABELLOS BRANCOS!...

Unica tintura que produz a cor mais bella, em preto e lustrosa como o natural, é a "Giselia" Unica que não contém saes de prata, applicada como loção e em poucos dias. Depositario geral: Drogaria Pacheco, rua dos Andradas, 43 e 47. (783)

OURO

Prata, platina, brilhantes e cautelas do Monte de Soccorro, compram-se e pagam-se bem: na praça Tiradentes n. 64. — CASA GARCIA. 797)

Ultimos modelos para meninos, meninas, senhoras e homens.

CASA HARLEY
RUA DO CATTETE, 199.

ASTHMA!...

Ou bronchite asthmatica, sua cura radical com o unico especifico vegetal, o elixir anti-asthmatico de Bruzzi. Usa-se nos accessos e fóra delles. Depositario geral:—Drogaria Pacheco, rua dos Andradas, 43. (781)

ACCEITAM PEDIDOS na Empresa Aguas Gazozas Rua Riachuelo, 92. Tel. C. 2361. (485)

FAISÕES

Compram-se de diversas raças. Offertas á caixa postal n. 1067 com todas as informações. (D 13307)

SOLDADORES

Precisam-se de bons soldadores para soldar latas. Rua Mariz e Barros n. 344. (D. 12.827.)

LATA, 1$500 — Nas drogarias, pharmacias, casas de aves, etc., e á RUA URUGUAYANA, 66. (9776)

Motor a gazolina

Vende-se um Humber, de 35 H. P.; trata-se com Ramon Pereira, na Policia Central. (D. 13.584.)

BICYCLETTE

Vende-se uma, á rua Felippe Camarão n. 71, até ás 11 horas e depois das 19 horas. (D. 12.880.)

SEM INJECÇÕES

SEM INJECÇÕES — Gonocelle

Cura-se em poucos dias a Gonorrhea ou outro qualquer corrimento com o uso do GONOCELLE; não tem dieta nem affecta aos intestinos. E' em tablettes, por isso torna-se facil seu uso. Preço 2$000. Deposito, 7 Setembro 61 — Casa Huber. (7274)

PHARMACIA

Vende-se uma bem montada, fazendo bom negocio. Trata-se com o sr. Bragança, á rua Luiz de Camões n. 4. (D. 12.870.)

ENGENHEIRO COMMERCIAL

activo e competente offerece seus serviços como vendedor ou viajante, dando fiança. Offertas para Wovtington, nesta folha. (D. 12.810.)

A cura radical da impotencia, debilidade e fraqueza SEXUAL

PELO

TESOOL

MEDICAMENTALLY

Prospectos e informações — *Caixa Postal, 50.*
Representante WISTREMUNDO.
A' venda — RUA DOS OURIVES, 88 — RIO
DROGARIA ARAUJO FREITAS & C. (9708)

DENTISTAS

Vende-se ou permuta-se uma cadeira portatil de White. Informações com Rezende, no hotel Globo. (D. 13.593.)

Dinheiro em 12 horas

Empresta-se a funccionarios publicos e PENSIONISTAS DO THESOURO, fazem-se quitações. Ourives, 96. (D 12746)

Asthma e Bronchite Chronica

O especialista — Dr. Carlos Daudt — diplomado pela Faculdade do Rio de Janeiro e com longa pratica nos hospitaes europeus garante dar seguro allivio, em poucos dias, aos asthmaticos rebeldes, abortando os accessos dyspneicos (falta de ar e angustia), curando tambem a bronchite chronica, não importa o periodo de sua chronicidade), assim como beneficia grandemente os casos de asthma cardiaca, tonificando por processos physicos modernos e com apparelhos proprios ao orgão motor da circulação. Consultas diarias, das 10 1/2 ás 12 horas, Uruguayana, 43 sobrado. (8913)

COPEIRO

Precisa-se de um copeiro á rua Dois de Dezembro n. 23, Cattete. Exige-se referencias. (D. 12.907.)

1:000$000

Precisa-se desta quantia. Cartas com condições e juros, para Douglas, neste jornal. (D. 12.849.)

Machinismos

Encontram-se:

Motores electricos, a vapor e a oleo.
Machinismos para off. mecanica.
Turbinas Hydraulicas.
Material electrico.
Machinas para carpintaria.
Machinas Textis e accessorios.
Compressores de ar.
Bombas.
Guinchos a vapor e simples.
Machinas para Lavanderia.
Chapas de aço.
Cabo de aço.
Eixos, polias, mancaes, oleo, graxa, arame, correias de transmissão, etc., etc.

á RUA D. GERARDO, 64 (C 5711)

Pharmaceutico

Offerece-se para dar o nome a uma pharmacia e trabalhar na mesma tres horas de maior movimento por dia. Cartas a Velloso, rua Sete de Setembro n. 81, drogaria. (D 12754)

Alto de Therezopolis

Aluga-se ou vende-se uma casa mobilada, em centro de bom terreno e muito bem situada. Trata-se na rua Senador Furtado n. 108, casa 2. (D. 13.609.)

Gonorrhéa... CURA RADICAL...

AGUDA ou CHRONICA
Assembléa, 54
9 da manhã a 9 da noite.
Dr. Pedro Magalhães (13655)

Chá Ideal

E' O MELHOR
Encontra-se em toda as confeitarias e armazens de 1ª ordem.
Deposito: RUA OUVIDOR, 57 (8800)

PROCURADOR

Offerece-se pessoa idonea, de conducta abonada, com pratica de procuração de predios, negocios, etc., etc. Cartas a Velloso, rua Sete de Setembro n. 81, drogaria. (D 12755)

DINHEIRO

Sobre promissorias, letras, antichrese, montepio civil e militar, adianta-se á rua da Assembléa n. 56, 1º andar, com o sr. Santos, das 16 ás 18 horas. (D. 11.846.)

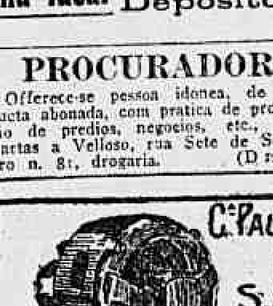

Cª PAULISTA DE MATERIAL ELECTRICO
RIO-R. S. José, 76.
S. PAULO-R. S. Bento, 55.
Material electrico em geral.
Stok permanente. (1558)

LAVANDERIA

Precisam-se de moços que saibam trabalhar nas machinas de engommar collarinhos, na Lavanderia Parisiense, á rua Ypiranga n. 65. (D. 13.675.)

PENSÃO ATLAS

Alugam-se bons quartos e salas de frente para o mar, exclusivamente para casal ou cavalheiro de fino tratamento; cozinha de primeira ordem. Praia do Flamengo n. 12. (D. 13.677.)

O mais poderoso medicamento empregado nas Bronchites, Tosses rebeldes, Coqueluche, Asthma, Hemoptyses, Fraqueza pulmonar, é o

ELIXIR DE MASTRUÇO

(8409) Vende-se em todas as pharmacias e drogarias.

Banco Mercantil do Rio de Janeiro

67, Rua Primeiro de Março, 67
Presidente — João Ribeiro de Oliveira Souza
Director — Agenor Barbosa
Banco de Depositos e Descontos
FAZ TODAS AS OPERAÇÕES BANCARIAS C 8410

PHENO-DANICA

O mais perfeito Desinfectante antiseptico.
Vende-se em caixas de 50 latas de 1 Litro. e em Latas de 10 Litros

Vils, Johnson & Cia. Ltda.
Rua Sachet N. 27
Telephone Central 902-903 e Villa 3267 (7486)

DINHEIRO

Empresta-se a funccionarios publicos. Trata-se com o sr. Nobrega, á rua S. Pedro n. 27, sobrado. (D. 12.819.)

PHOTOGRAVURA

Vende-se uma completa installação de uma photogravura em muito bom estado; rua General Camara n. 139. (D. 13.586.)

F. R. MOREIRA & C.

Engenheiro Electricista
107, Avenida Rio Branco, 109
Installações electricas de FORÇA E LUZ
Grande stock de todos os materiaes electricos, motores, dynamos, medidores, transformadores, etc., etc.
Variado sortimento de lustres, lampadas de mesa, apparelhos electricos para uso domestico e das LEGITIMAS
LAMPADAS EDISON
120 VOLTS
TELEPHONES NORTE 3558 E 4983 (8925)

COSTUREIRAS

Precisa-se de ajudante para roupas brancas e de uma boa bordadeira. Paga-se bem; rua da Assembléa n. 104, 2º andar. (D. 12.883.)

Negocio - Socio

Estrangeiro procura associar-se até 10 contos, em um qualquer negocio ou industria. Offertas para Lucrativo, nesta folha. (D. 12.811.)

M. A. CORRÊA

Vendas por atacado e a varejo.
Materiaes para installações electricas, sanitarias e hydraulicas
DEPOSITARIOS DAS LEGITIMAS
LAMPADAS EDISON
120 VOLTS
Rua de S. Pedro, 179 — Telephone N. 3702
Telegramma MACORREA (C. 8024)

CARNAVAL

Compram-se fantasias usadas e encalhes de artigos de carnaval, á rua Uruguayana n. 10, sobrado, com Antenor Costa. (D. 13.568.)

Casa mobilada

Aluga-se a da rua Marquez de Abrantes n. 207; chaves na mesma; trata-se na praia de Botafogo n. 212. (D. 13.599.)

A. COSTA ARAUJO

Rua da Constituição n. 78
Telephone: Central 4456
MADEIRAS E MATERIAES DE CONSTRUCÇÕES
Completo sortimento de madeiras serradas em todos os comprimentos, grossuras e qualidades.
— Preços modicos — (8274)

FLORISTA

Precisa-se, com bastante pratica em armação. Fabrica de Flores, rua Sete de Setembro n. 185, sobrado. (D 13547)

Casa em Sta. Thereza

Compra-se; dirigir carta com preço e demais informações, a A. J. F., caixa postal 1395; não se admittem intermediarios. (D. 12.896.)

CLINICA CIRURGICA

Dr. Crissiuma Filho, membro da Academia e cirurgião da Santa Casa, com longa pratica e frequencia dos hospitaes da Europa, dispondo de instrumentos e installações apropriadas, trata com especialidade as doenças dos apparelhos urinario e da geração do homem e da mulher. Tratamento especial dos estreitamentos da urethra e hydroceles sem operação cortante; dos tumores do ventre e seios. Cura radical das hernias, hemorrhoidas e fistulas. Operações em geral.
Consultas: nas terças, quintas e sabbados, ás 14 horas, na rua Rodrigo Silva n. 7. Residencia: CASA DE SAUDE DR. CRISSIUMA FILHO. Rua do Riachuelo n. 302. (6049)

PHARMACIA

Pratico profissional, com longo tirocinio, abonando-se, offerece-se. Cartas ou informações ao sr. Ferro. — Pharm. Phenix — Lapa. (D 12218)

FABRICA DE LACTICINIOS

Compra-se ou arrenda-se uma. Offertas a José de Sant' Anna Rosa, Rua Frei Caneca, n. 233, sob. Rio de Janeiro. (D. 13200)

O Dr. Fournier e a syphilis

"... De todas as molestias que existem, a que mais prejudica o genero humano, pelas consequencias futuras, é a syphilis. Cural-a é cumprir um dever sagrado, porque vae evitar o soffrimento á sua prole. Os innumeros medicamentos até hoje descobertos e que dizem curar a doença, limitam-se, quando muito, a debellar effeitos: o germen, o microbio, que é o mal, esse fica; dahi a algum tempo, vemos que a molestia, com todo o seu cortejo de symptomas reapparece e que se transmitte, por herança aos filhos..." Necessario se torna, pois, usar um medicamento especifico, que tenha a propriedade infallivel, certa, de destruir o germen causador da syphilis: esse especifico é a Syphilina Fournier. Tomal-a é assegurar a si proprio uma longa vida, sã, robusta, sem soffrimentos, e ter para doural-a, filhinhos saudaveis, fortes, alegres e felizes! A Syphilina Fournier vende-se em todas as pharmacias e drogarias. Agentes geraes: Perestrello & Filho, rua Uruguayana, 66. (9757)

LOTERIAS

Loteria do Estado do Rio de Janeiro

Resumo dos premios da 29ª loteria do plano n. 14, 28ª extracção, realizada em 11 de março de 1919.

54567 (M. Ceraes)	10:000$000
10565	3:000$000
30400	600$000
55683	600$000
44897	600$000
79496	600$000

PREMIOS DE 200$000

17870	22756	38400	40216	64383
64638	67131	70369	74202	76228

PREMIOS DE 100$000

5145	11773	11975	12290	13816
16184	18410	21704	22013	23428
30356	31842	32483	40471	48613
53211	63814	72836	73923	79739

APPROXIMAÇÕES

10564 e 10566	140$000
54566 e 54568	200$000

CENTENAS

10501 a 10600	8$000
54501 a 54600	12$000

Todos os numeros terminados em 7 têm 1$200

Loterias da Capital Federal

Companhia de Loterias Nacionaes do Brasil. Extracções publicas, sob a fiscalização do Governo Federal ás 2½ e aos sabbados ás 3 horas á
RUA VISCONDE DE ITABORAHY, 45

HOJE — HOJE
346 — 41ª
25:000$000
Por 1$400, em meios

— AMANHÃ —
358 — 17ª
20:000$000
Por $700, em inteiros

SABBADO, 15 DO CORRENTE — A'S 3 HORAS DA TARDE
354 — 25ª
50:000$000
POR 3$500, EM QUINTOS

SABBADO, 22 DO CORRENTE, A'S 3 HORAS DA TARDE
355 — 14ª
100:000$000
POR 7$000, EM DECIMOS

Os pedidos de bilhetes do interior devem ser acompanhados de mais 700 réis para o porte do Correio e dirigidos aos agentes geraes: NAZARETH & C., RUA DO OUVIDOR N. 94, CAIXA N. 817. End. Teleg. LUSVEL e á casa F. GUIMARÃES, RUA DO ROSARIO N. 71, esquina do beco das Cancellas. Caixa do Correio n. 1.273. (751)

Loteria do Estado do Rio

Systema de urnas e espheras — Fiscalisada pelo Governo do Estado
—:— NOVOS PLANOS —:—

HOJE — QUARTA-FEIRA
10:000$000
Inteiro, a... 400 Rs.
Meios, a... 200 Rs.

— SEXTA-FEIRA —
Inteiro, a... 800 Rs.
Quartos, a... 200 Rs.
10:000$000

— VENDE-SE EM TODA PARTE —
Os premios são pagos á rua Visconde do Rio Branco n. 499. — NICTHEROY. (9720)

RAIOS X

Consulta com exame pelos Raios X, 20$000, para o diagnostico e tratamento das doenças do estomago, intestinos, figado, pulmões, coração, rins, ossos, etc. — Photographias.— DR. JORGE A. FRANCO. Especialista. 15 Largo da Carioca, de 1 ás 6, todos os dias. Tel.: C. 3128. (D 10758)

RODA DA FORTUNA

Fluminense	501
Operaria	542
Noite	426

NICTHEROY, 11 — 3 — 919.
V. P. (D 14015)

Garantia	827
Caridade	482
Popular	617
Hora	106

11 — 3 — 1919. — E. N. (D 14025)

PERSEGUIDA 825 (D 14021)

A GARANTIDA 461

A NOITE 318

AGAVE 942

A CARIDADE 346

A REAL 536 (D 13754)

Rio Mensageiro

Junto a este jornal — Entrega volumes a domicilio e recados urgentes e garantidos. Tel. C 58. (D 12707)

GRANDE HOTEL

LARGO DA LAPA
Casa para familias e cavalheiros de tratamento. Optimos aposentos, ricamente mobilados de novo. Ascensores, telephone em todos os andares, ventiladores e cozinha de 1ª ordem. End. Telegr. "Grandhotel". (829)

Chapéos chics!

Ultimas creações da Moda! Maior sortimento! Preços baratissimos!
Só no MAGAZIN DES MODES
4 — Rua Gonçalves Dias — 4 (797)

"INVISIVEIS"

S. B. Caridade e Virgem Maria. Qualquer pessoa que depois de muitos cuidados com a sua saude, não tenha conseguido melhoras satisfatorias, deve pedir uma consulta á Sociedade Beneficente acima, para obter o beneficio desejado.
E' preciso mandar o nome, filiação, edade, endereço e um enveloppe sellado para resposta. Cartas para a caixa postal 1916, Rio de Janeiro. (8283)

OURO, 2$150 - PLATINA

JOIAS - BRILHANTES - PRATA

A JOALHERIA de FELISBERTO de OLIVEIRA compra brilhantes, joias, bem como as fabrica, troca, concerta ou reforma por preços commodos; compra platina, ouro, prata, dentaduras, dentes, cautelas; garante concertos de relogios. — *Ninguem deve vender estes artigos sem verificar o valor maximo da offerta desta casa.* — URUGUAYANA, 103 — Tel. 1733, Norte. — *A JOALHERIA "FELISBERTO DE OLIVEIRA"* muda-se brevemente para á Rua da CARIOCA, 28 (D 12806)

PENSÃO FAMILIAR

VENDE-SE
uma na rua do Cattete, com nove grandes quartos optimamente mobilados, todos occupados por bons hospedes; informações pelo telephone C. 5655. (D 12878)

AOS MILITARES

Vende-se uma espada regulamentar quasi nova, 80$000; 1 "Manuel de Fortification, H. Plessia"; 1 tactica "Lobo Vianna" e varios livros e folhetos militares, por baixo preço. Travessa S. Vicente de Paula n. 14 (Matoso), das 18 horas em deante, ás terças, quintas e sabbados. (D. 11.927.)

RICO E FELIZ

Só pode ser quem executar os ensinamentos explicados nestes livros: ARTE DE SE FAZER AMAR, 5$: O PODER PESSOAL, 5$; MAGNETISMO E SOMNAMBULISMO, 5$: TRATADO DE CLARIVIDENCIA, 5$: COMO SE ADQUIRE E SE EDUCA A VONTADE, 5$; SUPERIOR CURSO ILLUSTRADO DE HYPNOTISMO E DE MAGNETISMO PESSOAL, volume encadernado 10$. Mandam-se pelo Correio, registrados, sem augmento de preço. Envie o dinheiro em carta registrada com valor declarado ou vale postal. A collecção dos seis livros sómente adquirida de uma só vez custa 25$. — ARISTOTELES ITALIA — Rua Candelaria, 106 — Caixa Postal 604 — Rio. (D. 8434)

ODEON - Companhia Brasil Cinematographica

HOJE - ULTIMO DIA
O mais bello e attrahente espectaculo em exhibição
2 grandes nomes, 2 artistas magnificos e celebres, no mesmo film:
CRESTE'
o querido protagonista do JUDEX, e
Yvette Andreyor
— que fez no mesmo film o papel de sua esposa, apparecem juntos com os demais companheiros no magnifico film da celebre marca franceza GAUMONT

Os olhos vendados

Um film que toda a sociedade elegante do Rio deve ver

No programma, como complemento: **GAUMONT ACTUALIDADES**
Ultimas novidades da Europa e da America, quer de politica, quer de informação

O SUL DO BRAZIL — O Estado de Santa Catharina com os seus costumes, vida e NOVAS INDUSTRIAS.

Amanhã — Amanhã

Ethel Clayton e John Bowers

dois artistas estimados e admirados pela elite carioca, em um film de sensação

O Fim da Jornada

producção da World — Sob a direcção de
William BRADY

O CARNAVAL DE 1919

Pierrot e Colombina — No Carnaval — Lindo argumento, concebido pela Nacional-Film e de propriedade do ODEON que se desenrola durante os tres dias do Carnaval — **Pierrot** e **Colombina** divertem-se com loucura. —Na terça-feira, de uma janella da Avenida, ás 9 horas da noite, assistem ao desfilar dos prestitos: Fenianos — Democraticos e Tenentes.

AVISO — Este film não admitte confronto! As peneiras não podem cobrir a luz do sol!

MUITO BREVE — O maior acontecimento da epoca— O mais estupendo dos films: **JEANNE D'ARC** pela linda **Geraldine Farrar**, serie extra da PARAMOUNT—Apresentação condigna, grandiosa, monumental.

CASINO THEATRO PHENIX

HOJE! - O maior successo da semana! - **HOJE!**

Um film da mais emotiva dramaticidade

MALETA COM JOIAS!

Cinco actos soberbos da BLUE BIRD, em que é posto á prova o talento artistico de

ELLA HALL

e seus dois companheiros de triumphos
Prescilla Dean e Harry Carter

NO PALCO

só nas sessões da noite, as duas estréas da semana
LOS ACHILLEOS, duetistas italianos e os
IRMAOS ELIAS, os reis da variedade!

Matinée ás 2,30 e 4 horas

Na proxima semana, a mais extraordinaria surpresa ao publico, o melhor brinde!

D.14 067

IRENE CASTLE Milton Sills - PATHE' - 5 actos Pathé Plays Sunshine FOX Comedy

HOJE — A escolha aprimorada de films sensacionaes — HOJE
Da collecção PATHE' PLAYS, producção da Astra Corp., apresentam-se cinco actos:

A CLIENTE MYSTERIOSA

Um romance de amor espirituosamente representado de fórma muito inedita. Uma aventura cuja solução não póde ser prevista pelos mais argutos. Uma aventura de possibilidade nas grandes metropoles hodiernas.

Protagonistas — Um conjunto sem par, distincto e elegante: IRENE CASTLE e MILTON SILLS.

A alegria e successo comicos, obtidos em cada nova edição das sem rivaes FOX SUNSHINE COMEDYS, renova-se com os 2 actos:

POLICIAS PRECISAM CASAR

Um bando alegre de gentis actrizes cooperam na apresentação de estréa para o elenco ..., do famoso comico BILLY RITCHIE cuja fama ainda crescerá, graças aos recursos inconcebiveis da famosa FOX

JUNE CAPRICE

Amanhã no PATHE'

O melhor trabalho artistico até hoje conhecido de JUNE CAPRICE. A mais encantadora novella pela mais graciosa ingenua. Um sorriso ideal que a todos surprehende e a todos seduz!

O SABOR DO PRIMEIRO BEIJO

JUNE CAPRICE, o encanto feito mulher será a deliciosa heroina JUNE CAPRICE, a personificação da graça, da juventude, da delicia. Um espectaculo delicado e maravilhoso para a ELITE. Cinco actos assignados FOX FILM Corp. — A fabrica Modelar.

O PRIMEIRO BEIJO - June Caprice

CINEMA IRIS

Empresa J. Cruz Junior — — Rua Presidente Wilson ns. 49 e 51

Pela ultima vez—O grande e triumphante programma
Carmel Myers, a artista linda e de plastica quasi divina, em

DOR E PRAZER

um romance que é de uma belleza empolgante — 5 partes de verdadeira sensação e de attracção irresistivel, da UNIVERSAL.

AULA DE NATAÇÃO

é o titulo de uma impagavel comedia da L-KO, em 2 partes — Vale ouro.
Completa o programma um numero especial, noticioso, attraente, com noticias de todo o Mundo, do jornal UNIVERSAL

ACONTECIMENTOS MUNDIAES

Amanhã — Todos a postos! — Vamos apresentar mais 2 episodios de **ROLLEAUX INVENCIVEL!** (Desespero, 3ª e Em luta, 4ª)—e mais o grande successo da semana -- **CARNAVAL** -- todos os detalhes de dia e de noite -- Os clubs carnavalescos -- Na Avenida e theatros etc. Grande orchestra e córos com as modinhas do **Carnaval de 1919**. (14084)

CINEMA PARIS

HOJE — Ultimo dia! — HOJE
BRYANT WASHBURN, o admiravel galã comico, em

ALEGRIAS DO LAR

5 extensos e magnificos actos, da «ESSANAY»

Catherine Calvert, a reputada artista, em

FRAGILIDADE

Empolgante drama em 5 longos actos.

Chimica de Combustão
Interessante film natural.

Segunda-feira — **Batalha de ambição**, grandioso trabalho, interpretado por 6 celebridades artisticas.

Amanhã
Sensacional programma!
NORMA TALMADGE
a formosa e notavel artista, na sua estupenda creação

PANTHE'A

— OU —
UMA EPOPE'A DE AMOR
em 7 intensos actos
HELEN HAYES, no emocionante drama

Amor e Ambição

em 5 bellos actos.
(D 14058)

HOJE Wallace Reid - IDEAL - HOJE Elsie Ferguson

Grandioso e sensacional programma

Mais uma vez reapparece na tela do IDEAL o elegantissimo e querido artista

WALLACE REID

Em um drama mysterioso e altamente emocionante sob o titulo:

A CASA DO SILENCIO

em 5 actos da Paramount, é um film magistral, uma das producções mais fortes e curiosas que a grande fabrica americana já nos tem enviado; o seu exito será absolutamente seguro.

Seguir-se-á a mais suave dramaticidade servida pela mais empolgante arte e vivida pela mais elegante e formosa actriz de cinema

ELSIE FERGUSON

que interpretará a meiga Jennie Cushing no magistral film

FIDELIDADE

em 6 actos da extraordinaria fabrica americana ARTCRAFT. E' bem o film das senhoras, o poema da mulher, este que o IDEAL tem a satisfação de apresentar hoje aos seus frequentadores.

AMANHÃ — Continuação do mais sensacional film em séries A CASA DO ODIO, 3º e 4º episodios; e a queridissima e immitavel JUNE CAPRICE, na sua ultima e melhor creação O SABOR DO PRIMEIRO BEIJO. (D 14057)

CINE PALAIS

Apresenta Amanhã
A obra prima do grande enscenador cinematographico
WILLIAM BRADY

Batalha de Ambicão

Um film feito por 6 celebridades
KITTY GORDON
JUNE ELVIDGE
MADGE EVANS
CARLYLE BRACKWELL
MONTAGU LOVE
GEORGE Mac QUARRIE

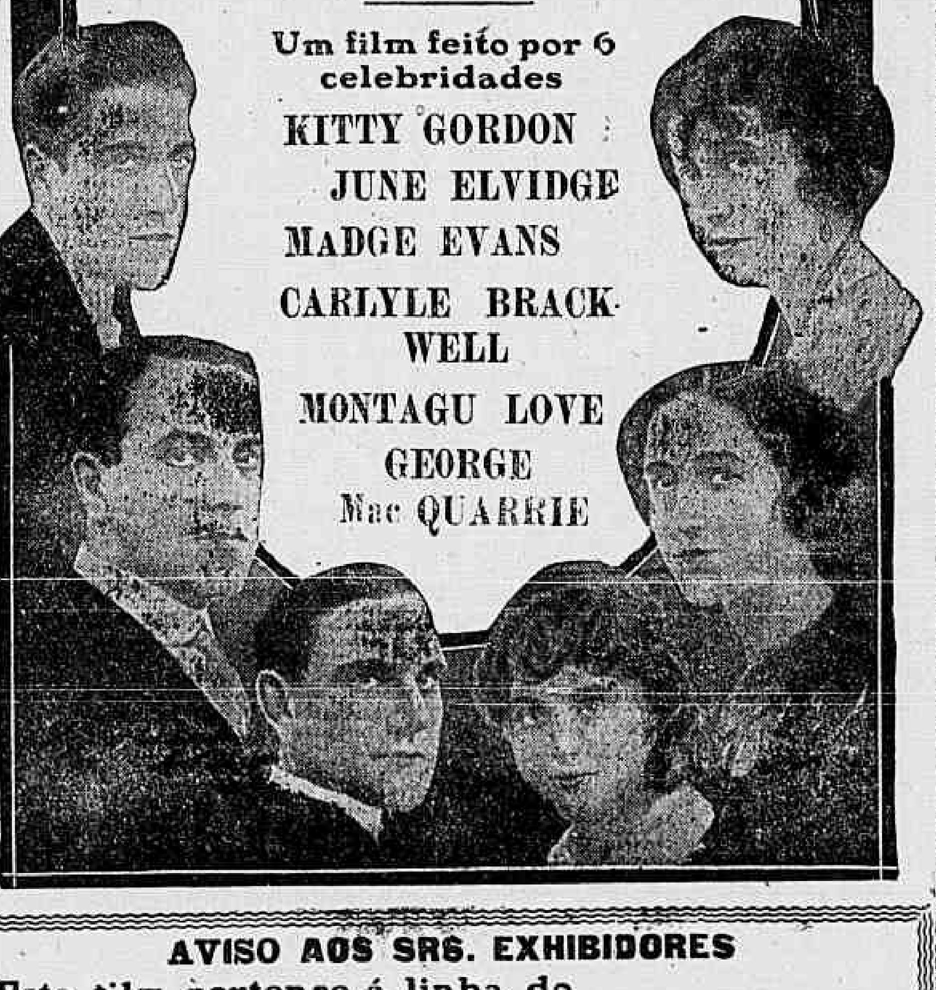

AVISO AOS SRS. EXHIBIDORES
Este film pertence á linha do
CINEMA PARISIENSE

CINEMA AVENIDA

Evohé, Momo! Salve, Folia! Viva a Alegria!

A já gloriosa fabrica nacional, GUANABARA-FILM, editora de "Vivo ou Morto", de "Perdida", de "013", continúa a conquistar ruidosos applausos com desespero de suas impotentes concorrentes

CARNAVAL

Com acompanhamento de córos, sendo os cantores do querido AMENO RESEDA'
Oschestra sob a direcção do maestro Lafayette

Os tres dias de loucura em todos os seus animados e pittorescos aspectos, em todo o brilho e fulgor dos mais bellos folguedos já realizados no Brasil em homenagem ao deus pagão.

O corso na Avenida, em todo o seu esplendor fantastico. Os grupos e ranchos os mascaras avulsos. Todos os detalhes do triumphante ultimo Carnaval do Rio, apanhados pela objectiva dos quatro operadores proficientes da GUANABARA.

As Dansas Plasticas, executadas por uma artista consummada numero de sensacional belleza

Os bailes nocturnos, destacando-se o dos Artistas, realisado no Phenix, a festa mais brilhante de 1919, em todo o seu magestoso esplendor.

Os grandes prestitos dos invenciveis Democraticos, dos gloriosos Fenianos, dos invictos Tenentes, do valoroso Moderno-Club. Os foliões do Miseria e Fome, da União Alliança, do Braço è Braço, do Eu Vou Pedir, do Castello de Ouro, etc.

Sem mandar vir coisas dos Estados Unidos, como querem illudir a ingenuidade do publico, a Guanabara conseguiu maravilhas no registro dos aspectos nocturnos das ruas e interiores. E ella não teme confronto, desafiando que hajam feito mais e melhor.

Este anno a victoria é nossa!
Confessem! Braço é Braço!

O papel de Serapio Esteves é feito pelo distincto actor M. Pinto

Pela ultima vez hoje

Amanhã, emfim, a querida creadora de «Chispas de Fogo»

DOROTHY DALTON

na sua extraordinaria primeira interpretação para a **Paramount**

Cartas de Amor — Uma pellicula magistral executada sob a direcção do grande Thos. H. Ince

CINEMA PARISIENSE

Agencia Geral Cinematographica CLAUDE DARLOT

AMANHÃ — A mais importante e majestosa das producções de 1919, até agora exhibidas

PANTHÉA

— OU —

UMA EPOPE'A DE AMOR

Primorosa edição em 7 magistraes actos animados pela formosura e talento de

NORMA TALMADGE

a exima actriz de grande destaque nos écrans do Rialto.

Um argumento cuja these é uma dôr á mulher, porque só ella, a obra encantadora e perfeita da Natureza, **será capaz de comprehender o sacrificio de Panthéa no Altar do Amor.**

Um film que desafia qualquer programma do dia! — Uma obra que attrae porque é bella, é bella, porque é uma constante chuva de flores, acompanhando a odysséa de uma mulher, Panthéa, que, si é grande no amor, é sublime no sacrificio.

Amanhã, no querido Parisiense, o record do momento cinematographico

Aviso aos Srs. Exhibidores:
Este film pertence á linha de locação do Palais.

AGENCIA GERAL CINEMATOGRAPHICA CLAUDE DARLOT

Arrendataria dos Cinemas «Palais», «Parisiense» e «America» do Rio de Janeiro, «Théatro Avenida», de S. Paulo, e «Theatro Parisiense», de Santos.

PARISIENSE

HOJE - Um novo e magnifico programma, que é uma soberba offerta que o PARISIENSE faz ao seu publico de «elite». - **HOJE**

Helen Hayes seductora artista, encantadora figura do «écran» americano, mostra-nos que não devemos torcer o destino, aspirando subir á situação para a qual não fomos preparados, dominados pela fantasia, que se converte depois em amarga realidade.

AMOR E AMBIÇÃO

é uma pellicula maravilhosamente posta, de luxuosos interiores, bastando para firmar-lhe o exito o ferico **baile de mascaras**, que ella nos apresenta, na alta sociedade americana. — **Um film com todos os superiores elementos para ficar inesquecido.**

BREVEMENTE, a creadora fascinante de CHISPAS DE FOGO, a insuperavel **Dorothy Dalton** no primeiro lavor inedito em que o PARISIENSE a apresenta — **PECCADOS DE AMOR.**

BREVE — OLHOS DE AGUIA — Romance Policial — 20 séries sensacionaes

CINE PALAIS

HOJE — Um programma de successo infallivel! — Um programma de que todo o mundo ha de gostar! — HOJE
Um film que ha de emocionar a todos quantos têm sentimentos de familia, um film adequado a ser visto por todos!

ALEGRIAS DO LAR!

Protagonista — BRYANT WASHBURN

Um film documentario sobre as grandes festas predilectas do publico carioca! Como desafio a todos os operadores do Rio de Janeiro, nacionaes ou estrangeiros, o primoroso trabalho do provecto operador carioca **ALBERTO BOTELHO**, cuja producção regular e constante jamais tolerou confronto com nenhuma outra:

O CARNAVAL DE 1919

Os garbosos prestitos dos destemidos campeões de MOMO: DEMOCRATICOS, FENIANOS e TENENTES
— Todos os aspectos, todos os folguedos, todos os episodios dos ***Quatro dias do CARNAVAL DE 1919*** —
O film mais bello e completo que será apresentado sobre o assumpto!

AMERICA — Praça Saenz Peña — **HOJE** - João Aguia. - Amor de pae. - O Porquinho. - Quinta-Feira: **Rolleaux Invencivel**, as 2 primeiras series.